48 STRIPWEEKBLAD LOSSE NUMMERS F1.55 ABONNEES F1.40 BELGIË 27F

EPPO

JEROM
de bronzen kabouter spookt weer rond!

ROODBAARD
vlucht voor zijn leven!!

Deel 4

SJORS & SJIMMIE
SUPERPOSTER

eppost

Krrrr! Rrrrrritssss! Wel ver...! Kortom, ik kon weer niet een tijdje voor de tv liggen of ik hoorde de bekende geluiden van Ouwe weer. 'Wat ben je nóu weer aan het doen, man?', vroeg ik toen ik hem uit het plakband had bevrijd. Met tranen in de ogen keek hij me aan. 'Ach Eppo,' zei ie, 'ik ben bezig de Sjors en Sjimmieverzamelposter op de deur te plakken. Maar hij paste niet meteen en nou krijg ik 'm er niet goed af. En kijk es! Helemaal gescheurd!'
'Rustig Ouwe,' zei ik. 'Ik zal wel zorgen dat je nieuwe stukken krijgt. Waarom wacht je ook niet met opplakken tot je alle acht delen hebt?' Tsja, daar keek ie wel even van op. Zo slim als júllie is ie natuurlijk niet. Hé, nog maar vier afleveringen na dit nummer, hè? Zijn jullie ook zo nieuwsgierig hoe-ie wordt?

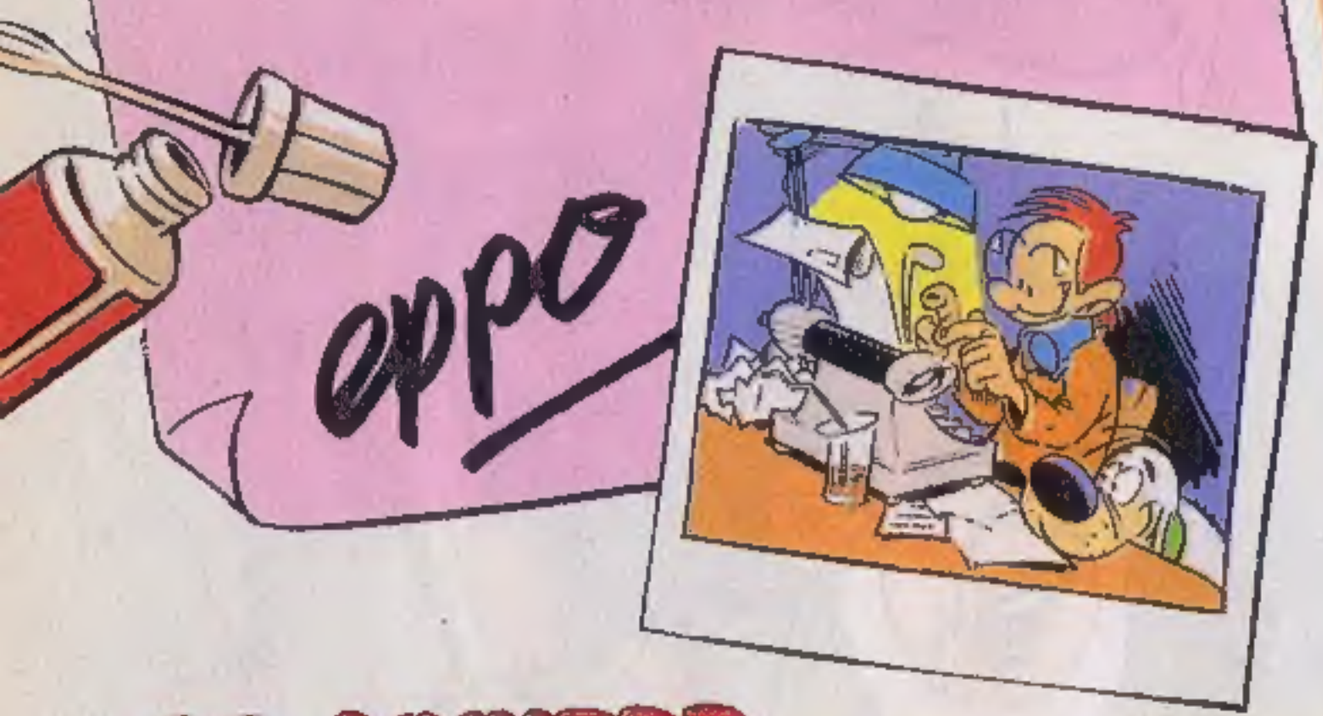

Ajax

Jullie blad is erg goed. Ik heb een paar vragen. 1. Komt er een poster van het nieuwe Ajax? 2. Waarom is Roel Dijkstra een paar keer één pagina geweest?
Maurice van der Most,
Den Haag.

We hebben zoveel verzoeken gehad om meer aan voetballen en voetbalclubs te doen, dat we daarvoor een apart stripblad hebben opgericht: 'Sjakie'. Daar heeft Ajax in oktober in gestaan. Roel is als gevolg van allerlei vakantieproblemen een paar keer achtergebleven.

Hakenkruis

Josée de Vente schrijft in Eppo 39 dat het swastika (hakenkruis) op de voorplaat van Eppo 31 vermeden had moeten worden. Ik vind het begrijpelijk dat dit teken gevoelens van afkeer oproept. Maar was er in de Tweede Wereldoorlog ook maar eén Duits vliegtuig te vinden zonder dat teken? Wel even realistisch blijven, Josée!
Rob Delgijer,
Nijmegen.

Hoe oud?

Hoe oud moet je zijn om met de Eppo-prijsvraag mee te doen?
Janardhan Rao,
Amsterdam.

Beslist niet onder de 1 en absoluut niet boven de honderd jaar, Janardhan!

Het land Urshurak

In Eppo 36 van 1981 zag ik een artikel staan over de film 'Het land Urshurak', die in de studio's van Walt Disney wordt gemaakt. Een maand of vier geleden heb ik het boek gekocht dat net zo heette en dat geschreven was door Jerry Nichols, met tekeningen van de gebroeders Hildebrandt. Hoe ver zijn ze nu met die film, wanneer gaat hij in première?
Eddie Sander Wijsthoek,
Uden.

Waarschijnlijk zijn ze nog druk bezig met produceren, Eddie, want van een première is de komende tijd nog geen sprake!

FC-KNUDDE door TOON

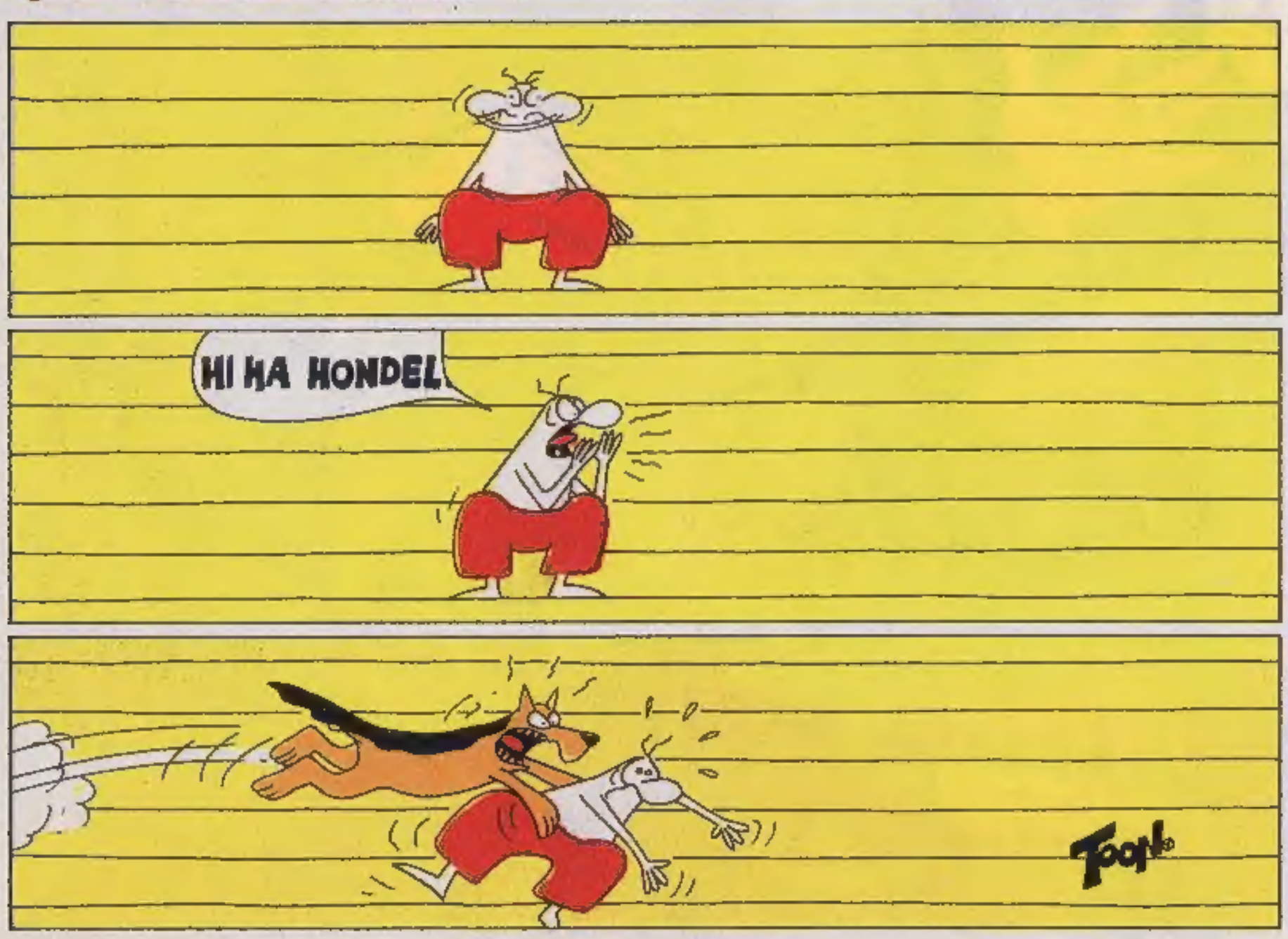

Brief van de Week!

Sinds een paar maanden zit ik in de brugklas. Toen we vorig jaar afscheid namen van de lagere school dacht ik: hier kom ik nooit meer terug. Op de laatste dag zei de meester tegen ons dat we best weer langs mochten komen als we zin hadden. Maar ik baalde zo van die school, dat zag ik helemaal niet zitten. Nu ben ik al drie keer terug geweest! Het is best moeilijk in de brugklas (ik zit in een mavo/havoklas) en er zijn hier wel duizend leerlingen. Nu vind ik het weer hartstikke leuk als ik

EPPO

DOOR UCO EGMOND EN GERARD LEEVER

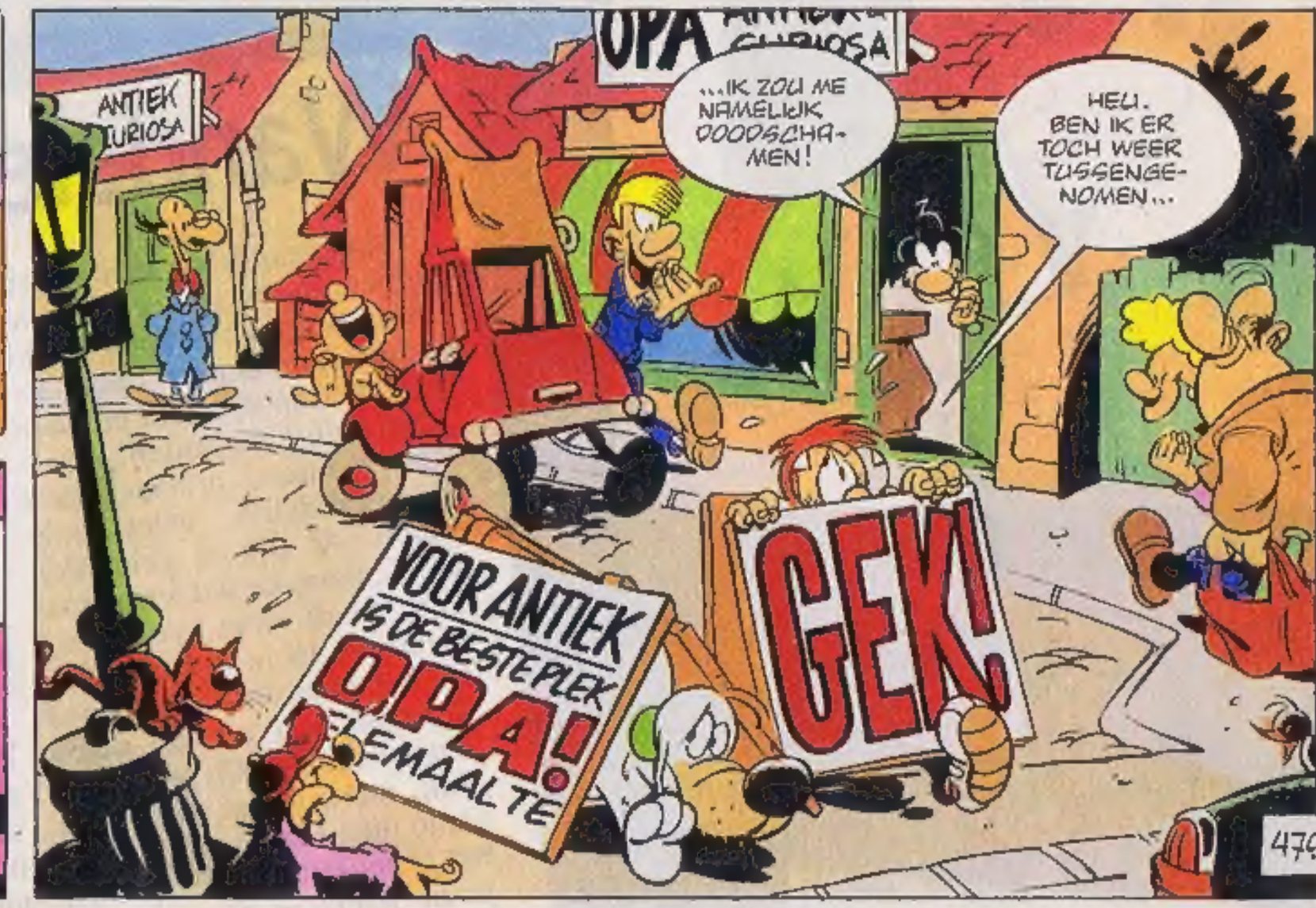

een uurtje op m'n ouwe school terug ben. Stom hè?
Josée Veenstra, Amersfoort.

Ik snap best dat het af en toe vies tegenvalt op zo'n grote school, Josée! Dat is helemaal niet stom. Misschien zijn er wel andere Eppo-lezers die er net zo over denken..? In ieder geval: voor jou een gratis stripalbum voor de 'brief van de week'!

Eppo op zee

Ik spaar plaatjes van schepen. Vooral oorlogsschepen uit de Tweede Wereldoorlog. Mijn vader vaart ook. Elk jaar is hij wel acht maanden van huis. Hij zit op een schip dat bananen van Amerika naar Europa brengt. Ik vind het eigenlijk hartstikke vervelend dat hij zo vaak weg is, maar ik krijg wel altijd brieven met mooie postzegels. Nu zou ik graag willen weten of er ook andere Eppo-lezers zijn die een vader hebben die voor zijn beroep zo vaak weg is.
André van de Hengel, Amersfoort.

Schrijf maar!

Asterix-fanclub

Ik lees al een paar jaar de Eppo en bij het doorbladeren van enkele oude nummers las ik iets over de plannen om een Asterix-fanclub op te richten. Omdat ik een echte Asterix-fanaat ben, zou ik je willen vragen of deze club nog bestaat en zo ja, of het adres ongewijzigd is. Het nieuwe verhaal 'De Zoon van Asterix' is trouwens in drie woorden: niet te evenaren!
Jaco Verdel, Lisse

Weet iemand van onze lezers het juiste adres van de Asterix-fanclub? Laat het ons even weten!

Fanclub

Weet jij ook een fanclub van Videopac? Zo ja, wil je me dan het adres geven? Bedankt.
Fred Klok, Rockanje

Een fanclub van Videopac? Nu moet het toch niet gekker worden! Als er lezers zijn die dàar het adres van weten, eet ik mijn pet op!

Superposters

Er zijn veel mensen die zeuren over posters. Ik dacht dat je de poster die normaal uit twee pagina's bestaat zou kunnen delen, zodat je twee posters van een pagina krijgt. Zo kun je zoveel mogelijk mensen tevreden stellen.
René Brugmans, Hoorn.

?!? Van deze brief zijn zeven mensen op de drukkerij gek geworden, René!

Twee pagina's vol interessante, leuke, gekke, ongelooflijke wetenswaardigheden over de wereld om ons heen. Heb je ook een vraag? Stuur 'm op naar: Eppo, postbus 6003, 2001 HA Haarlem. We doen ons best de leukste zo goed mogelijk te beantwoorden!

Hoe is 't

Zoek je blinde vlek!

Wist je dat iedereen, en jij ook, een 'blinde' vlek in z'n oog heeft? Dat kun je makkelijk controleren.

Op een kaartje schrijf je, ongeveer 8 of 10 cm van elkaar, twee letters. De ene groot; ongeveer 3 cm hoog, de andere klein: 1 cm hoog. Houd de kaart zo dicht bij je gezicht dat je tegenover elk oog een letter hebt. Dan doe je het oog aan de kant van de kleine letter dicht. Kijk nu met je andere oog naar de kleine letter. Ondertussen beweeg je de kaart langzaam naar voren en achteren. Op een gegeven moment zie je de grote letter verdwijnen!

De oorzaak: in je ogen zitten lichtgevoelige cellen, die alles waar je naar kijkt, vastleggen. Maar op sommige plekjes is geen plaats over voor die cellen, want daar verlaten de bloedvaten je oog. Valt een beeld op die plek, dan zie je het niet. Normaal gesproken heb je dat trouwens nooit in de gaten!

Help! De wereld verzuipt!

Het waterniveau van de oceaan stijgt jaarlijks met ongeveer 1 mm.

Wandelen in je slaap

Slaapwandelen kan alleen gebeuren als je heel diep in slaap bent. Toch doen slaapwandelaars deuren open, lopen de trap op en af en gaan soms zelfs naar buiten! Waarom mensen precies gaan slaapwandelen weet niemand. Al zijn er geleerden die denken dat het iets te maken heeft met een probleempje in je zenuwgestel. De hersenen sturen daarover signalen naar allerlei delen van je lichaam. Als je wakker bent, merk je dat niet, maar als je diep in slaap bent, kan het gebeuren dat die signalen je uit bed laten stappen.

Waarschijnlijk gaat het om een tijdelijk mankement. Want slaapwandelen komt meestal alleen voor gedurende een bepaalde periode in je leven. Bij kinderen veel vaker dan bij volwassenen. Wist je dat één op de tien kinderen wel eens heeft geslaapwandeld? Als je eenmaal veertien, vijftien bent is het met het slaapwandelen trouwens meestal wel afgelopen. Dan ben je zeker over die problemen met je zenuwgestel heen.

Een slaapwandelaar wakker maken is beslist niet erg, maar hij (of zij) zal we erg verbaasd zijn. Hij heeft er natuurlijk geen idee van dat hij uit z'n bed is, en droomt ook helemaal niet dat hij rondloopt!

(Vraag ingestuurd door Gert Schaap, Zaandam)

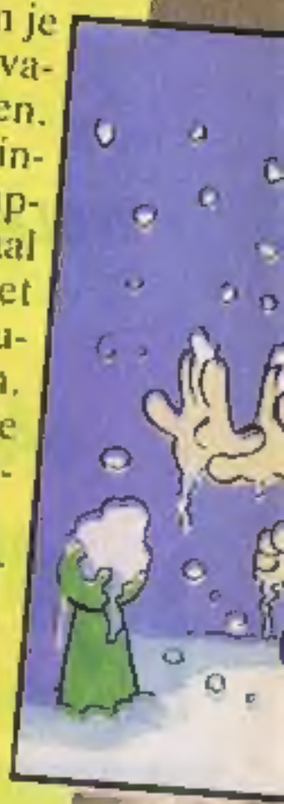

Eet smakelijk

Miereneters werken per dag gemiddeld 30.000 mieren naar binnen.

MÓÓÓGELIJK

Wat is een springvloed?

Tussen de aarde en de maan heerst een aantrekkingskracht. Vandaar dat die twee al zo lang netjes om elkaar heen blijven draaien. Maar net zo goed als de aarde de maan aantrekt, trekt ook de maan aan de aarde. Dat merken we aan het water op onze aardbol. De maan trekt dat een beetje naar zich toe en zorgt zo voor eb en vloed.

Maar... er is nóg een hemellichaam in onze buurt dat aan ons water trekt. De zon! Als de maan en de zon nou zó staan, dat ze elkaar meehelpen in die aantrekking, dan krijg je een extra hoge vloed: de springvloed.

Als je de pech hebt, zoals in februari 1953, dat een springvloed samenvalt met een harde storm die het water nog eens hoger opzweept, kan dat voor een laag kikkerlandje als Nederland knap gevaarlijk worden.

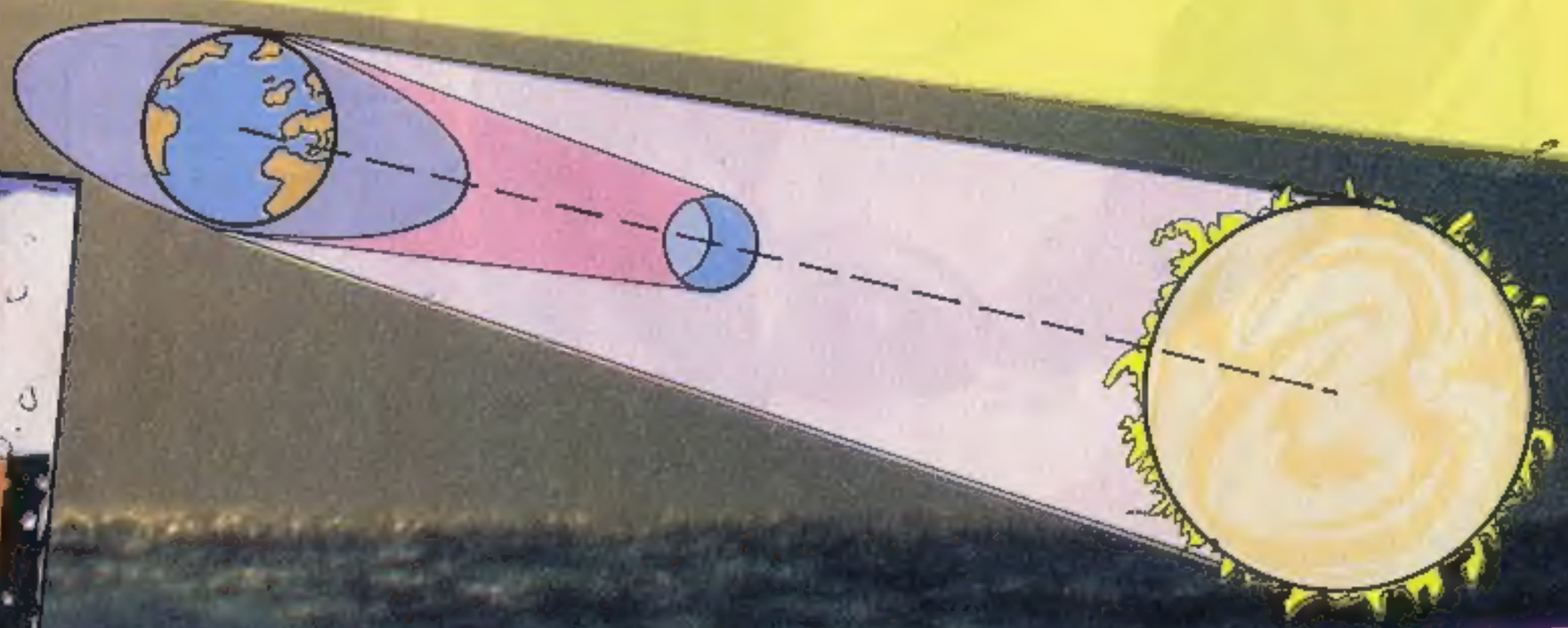

Waarom bevriezen pinguïns op de Zuidpool niet?

Pinguïns komen alleen voor op het Zuidelijk Halfrond - maar het grootste deel van hen heeft nog nooit een poot gezet op Antarctica (zo heet de landmassa waarop zich de Zuidpool bevindt). Er zijn zeventien soorten pinguïns, daarvan wonen er maar zeven in de buurt van de Zuidpool. De rest leeft in wat warmere gebieden. Hoewel... neem dat warmer gerust maar met een korreltje zout. Want alle pinguïns hebben bescherming nodig tegen de felle kou en het ijskoude water. Die bescherming krijgen ze door heel dikke lagen vet en een stevig pak veren.

Pasgeboren pinguïns hebben nog geen veren maar dons. Dons bestaat uit heel dunne, heel zachte veertjes. Ze zouden de kou dan ook beslist niet overleven als hun ouders niet zo slim zouden zijn om gewoon op hen te gaan zitten! Na een week of vier is het dons zo dik geworden dat het jong zelf kan rondlopen zonder meteen een gevaarlijke longontsteking te vatten. Later krijgt ie ook een dik verenpak en nog later is z'n vetlaag zo dik dat ie er het hele jaar lekker warm onder blijft.

(Vraag ingestuurd door Johan Dillen, Helmond.)

STORM

Onze vrienden worden belaagd door een horde monsters. Op het laatste nippertje weten ze een schuilplaats te vinden, maar...

HEEL LANG GELEDEN, IN HET EERSTE MILLENNIUM VAN DE GEBOORTE VAN DE RODE TRAAN, ONTSTOND DOOR EEN EXPLOSIE VAN VUUR EN HITTE DE WOESTIJN VAN GLAS... WITHEET VLOEIBAAR GLAS DRONG DOOR IN EEN SPELONK IN HET GEBERGTE DAT DE VLAKTE OMRINGT... LANGS DEZE OERGLIJBAAN GLIJDEN ROODHAAR, STORM EN NOMAD NU EEN ONBEKENDE BESTEMMING TEGEMOET...

KOMT ER DAN NOOIT EEN EINDE AAN DEZE GLIJBAAN?! GELUKKIG HEBBEN WE DIE DUIVELS ACHTER ONS GELATEN!...

JUICH MAAR NIET TE VROEG, ROODHAAR. WAT WIJ KUNNEN, KUNNEN ZIJ OOK!

EN INDERDAAD... DE EERSTE DIEREN VAN DE VOORTJAGENDE HORDE WORDEN DOOR HUN SOORTGENOTEN OVER DE RAND VAN DE SPELONK GEDUWD EN TUIMELEN KRIJSEND EN SCHREEUWEND LANGS HET SPIEGELGLADDE OPPERVLAK OMLAAG...

KRIIIII KRIIII KRRIIIIIIK KRIIIII KRIIIIIIK KRRIIIIII KRIIIIIK KRIIIIKRR KRRIIIIK KRIIII KRIIIII

ONMACHTIG HUN VAL TE STUREN, GLIJDEN ZE STEEDS SNELLER EN SNELLER LANGS DEZE DOOR EEN GRILLIGE NATUUR GEVORMDE BAAN...

DE ZEVEN VAN AROMATER

TEKST: MARTIN LODEWIJK TEKENINGEN: DON LAWRENCE

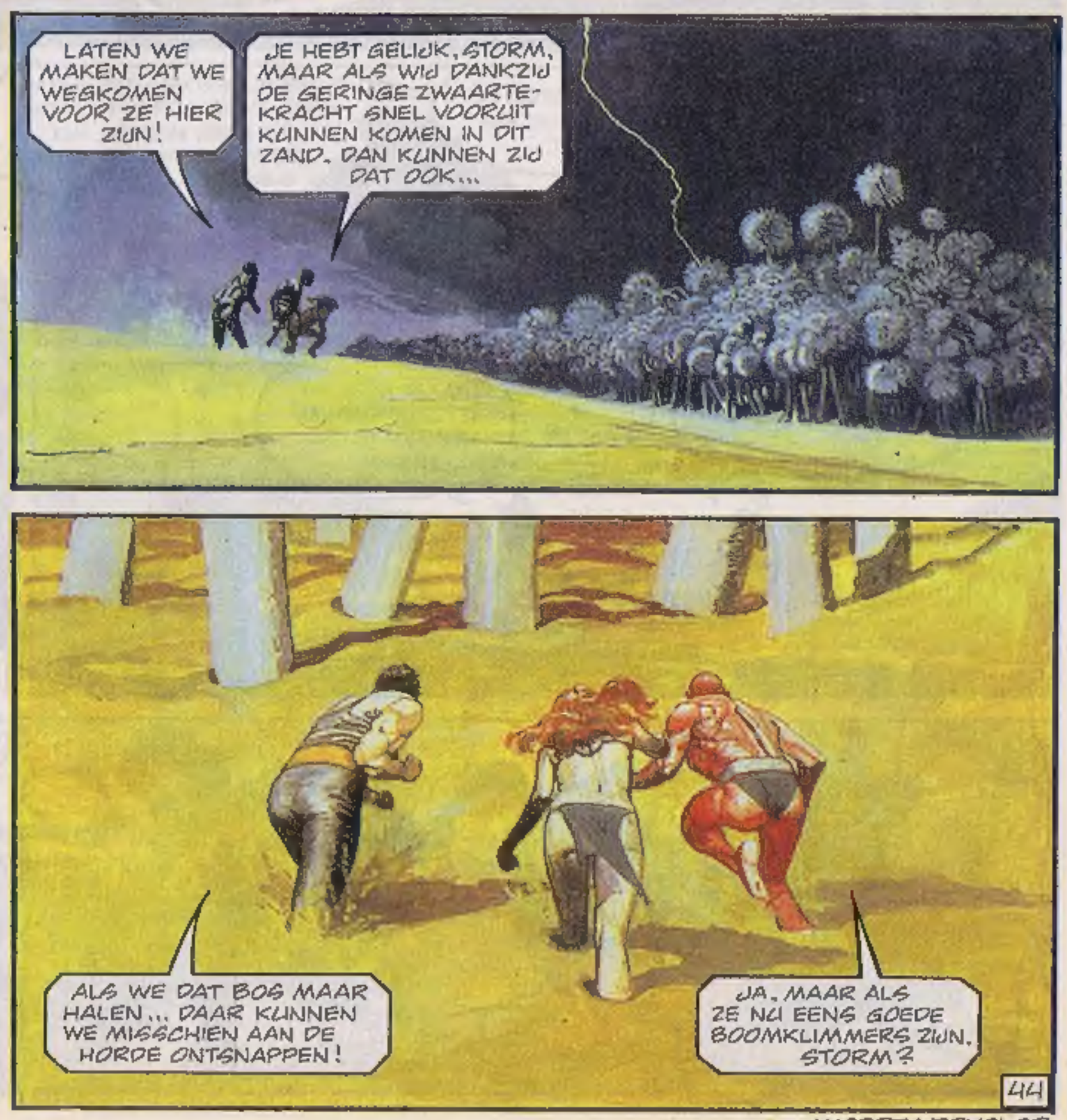

WORDT VERVOLGD

KAPITEIN ROGERS

Zoals je misschien wel weet, is Amerika ooit een Engelse kolonie geweest, tot de Engelsen en de Amerikanen ruzie kregen...

ERGENS IN AMERIKA, IN HET GEDENKWAARDIGE JAAR 1765, GENIETEN KAPITEIN ROGERS EN ZIJN VRIEND OTTO WRUSTEL VAN DE PRACHTIGE NATUUR. HET BELOOFT EEN RUSTIG DAGJE TE WORDEN ZONDER EEN BOTSING MET DE ENGELSE ONDERDRUKKERS...

AAAHH.. WAT EEN FANTASTISCHE, RUSTIGE DAG! VIND JE OOK NIET, ROGERS?

EEN BEETJE TÉ ALS JE HET MIJ VRAAGT...

IK HEB AL TIEN MINUTEN GEEN VOGEL MEER HOREN FLUITEN. EN DIE GAAN MEESTAL HET EERST OP DE VLUCHT VOOR DE ENGELSEN...

BLAM BAM

YAAHH!

ALLE KRUITKOLVEN NOG AN TOE!

EEN LEKKER RUSTIG DAGJE ZEI IK NOG...

DOORPEDDELEN OTTO! MISSCHIEN HEBBEN ZE ONS NODIG!

© Copyright by STRIP ART FEATURES

OOOHH NEE! MIJN FILIPPA!!

BLAM

EEN KOLONIST MET KARAKTER

TEKST: G. PEZZIN TEKENINGEN: G. CAVAZZANO

WORDT VERVOLGD

Roodbaard

Het Spaanse galjoen is ontploft! Roodbaard en een kleine drenkeling kunnen nog net op tijd worden gered...

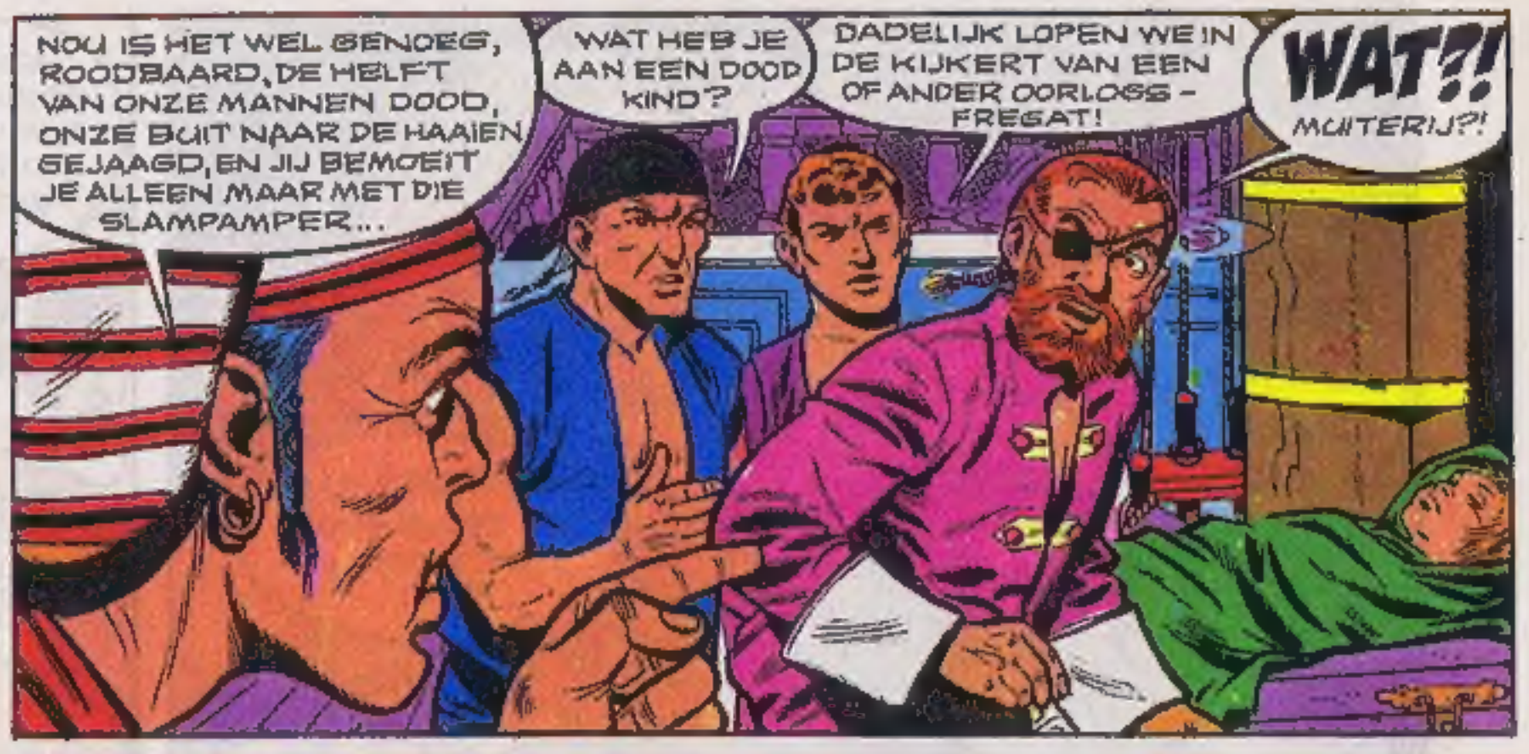

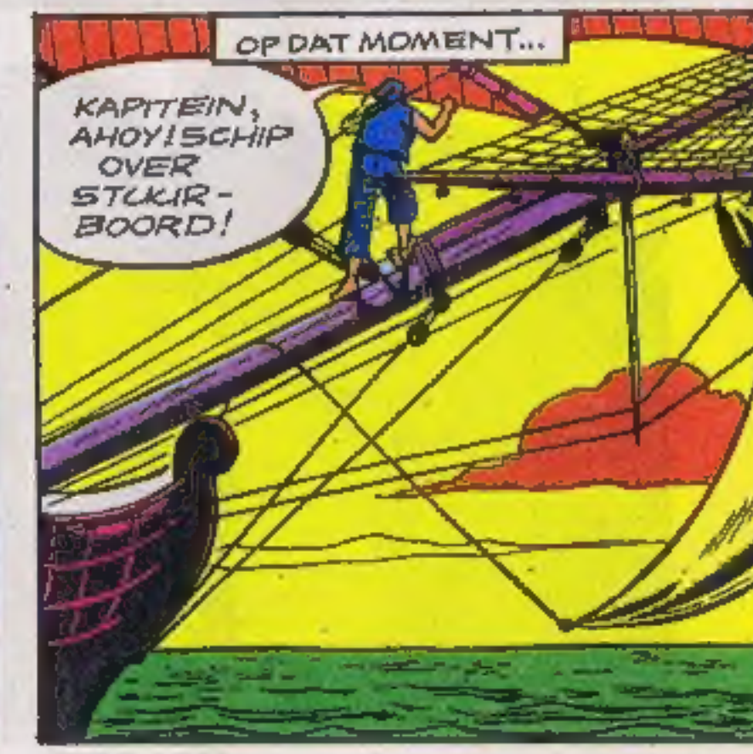

HET GEBROKEN KOMPAS

TEKST: JEAN-MICHEL CHARLIER TEKENINGEN: VICTOR HUBINON

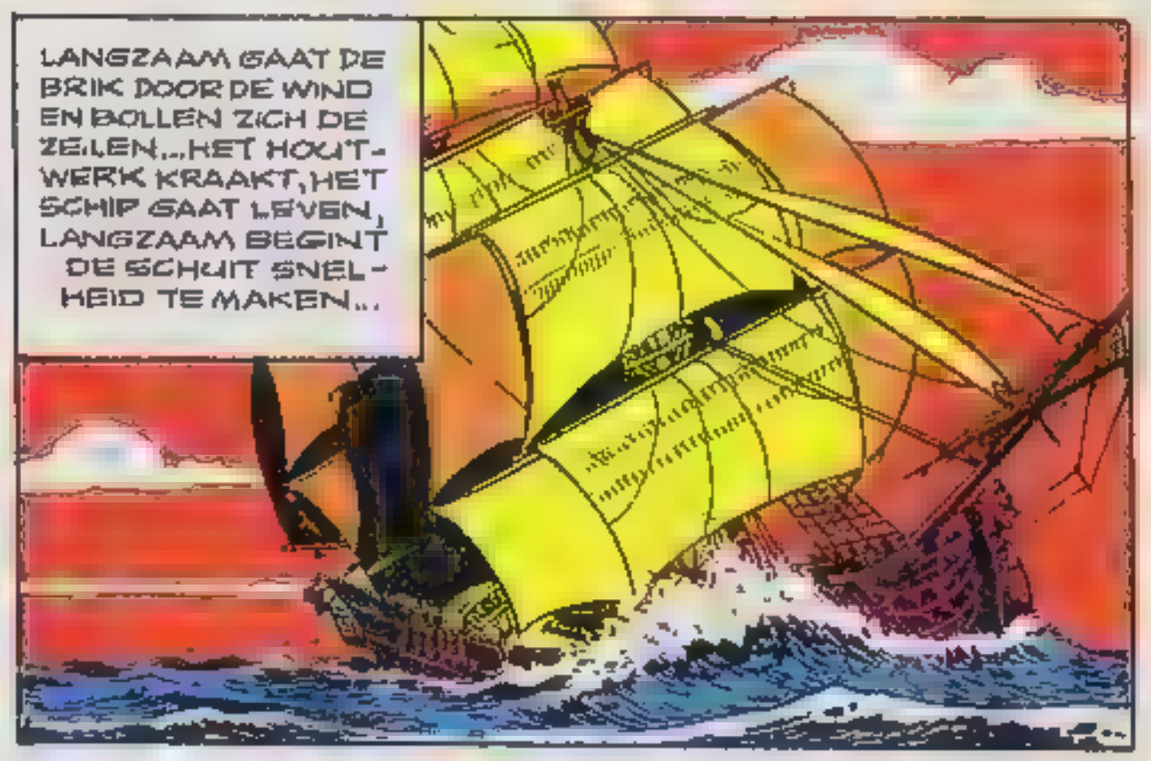

© 1982 Dargaud Editeur Paris - Charlier & Hubinon

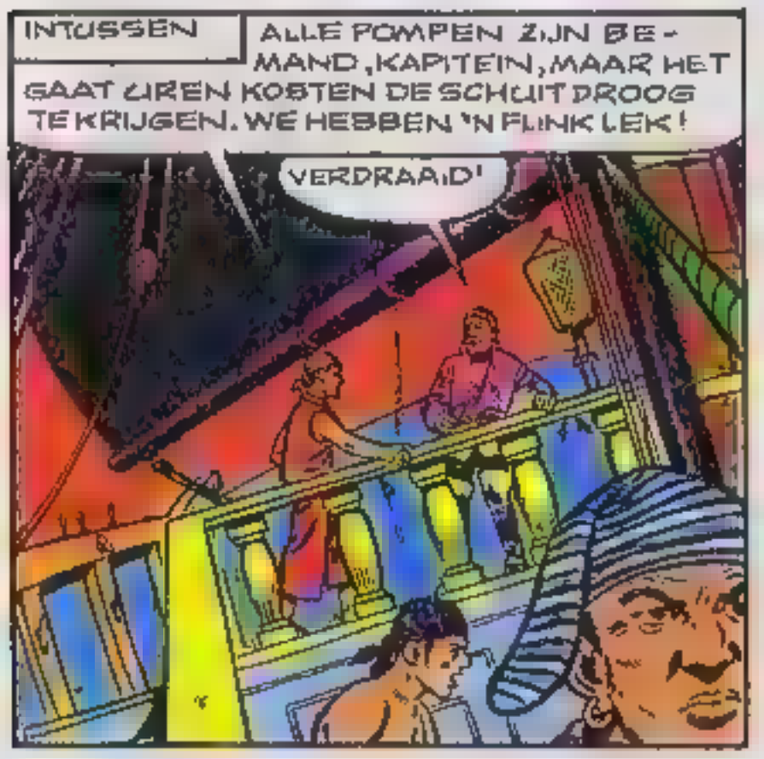

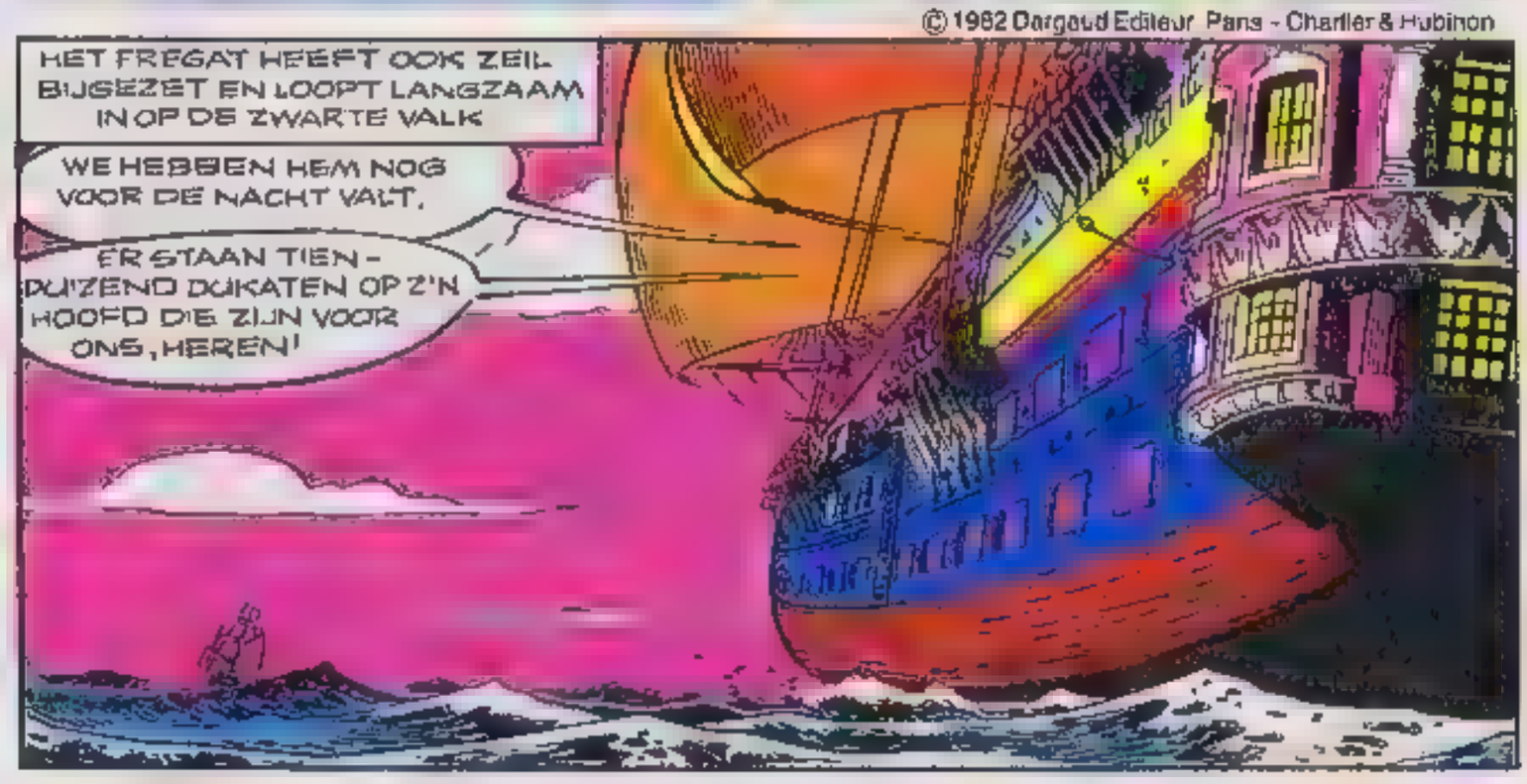

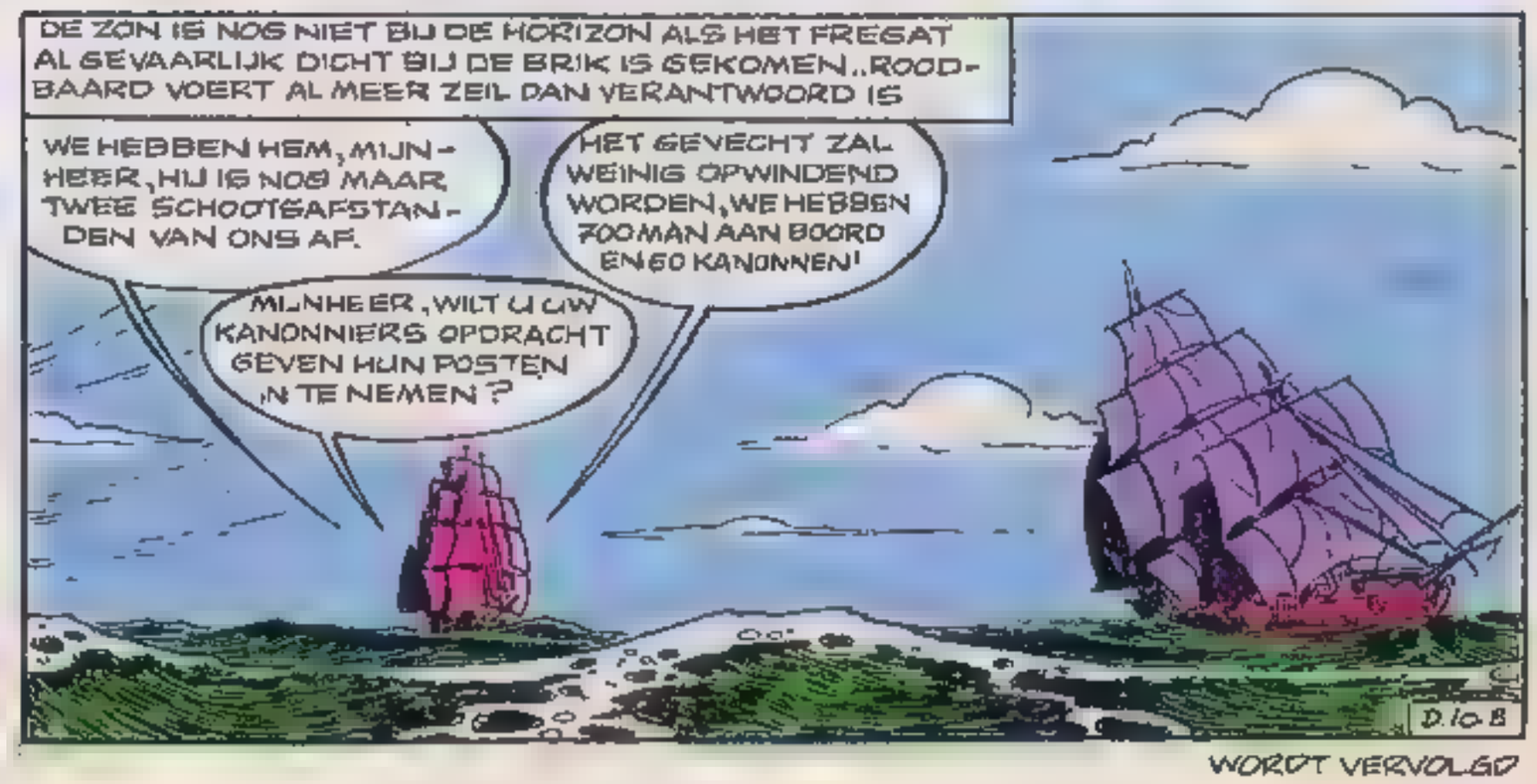

WORDT VERVOLGD

FRANKA

Tijdens de voorbereiding van haar tocht naar het drakeneiland, wordt Franka overvallen door een wilde storm. Heeft ze 't overleefd?

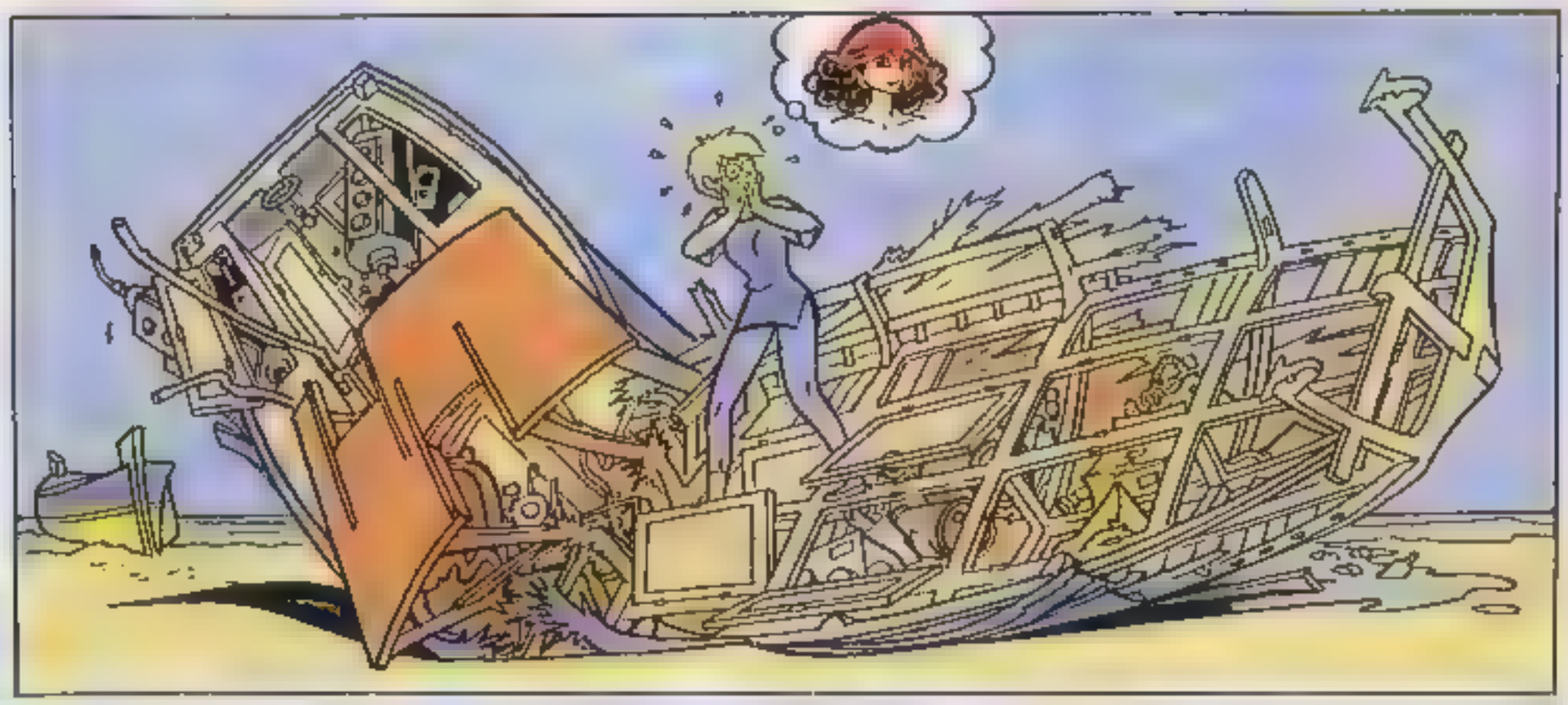

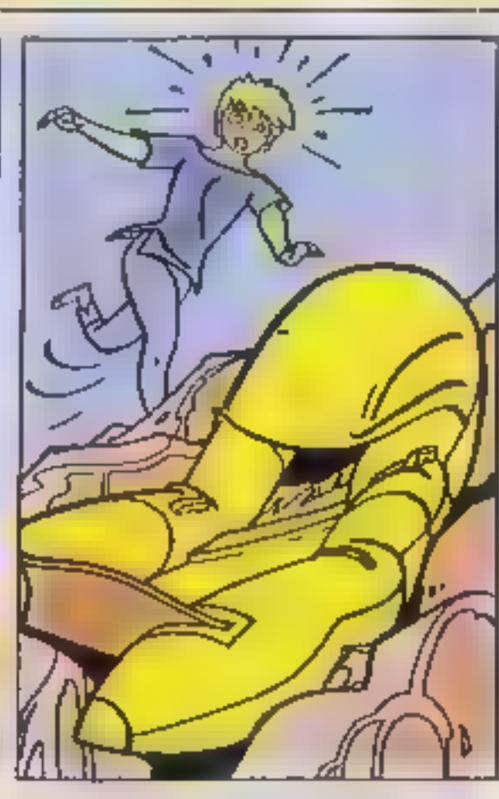

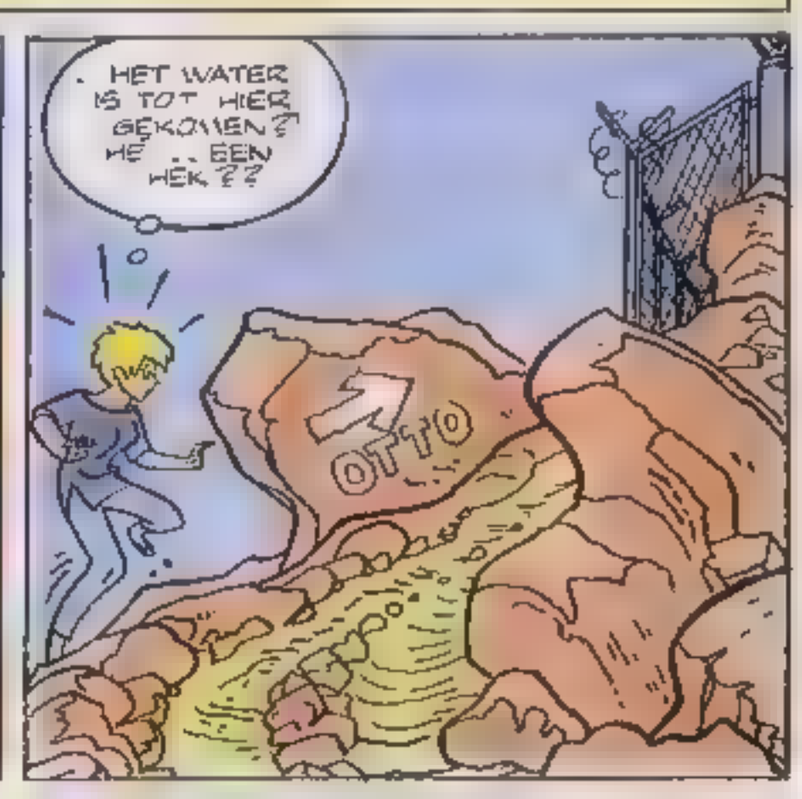

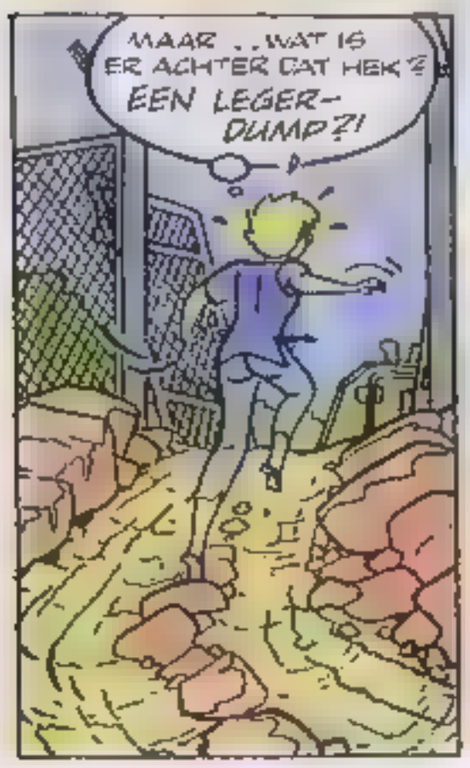

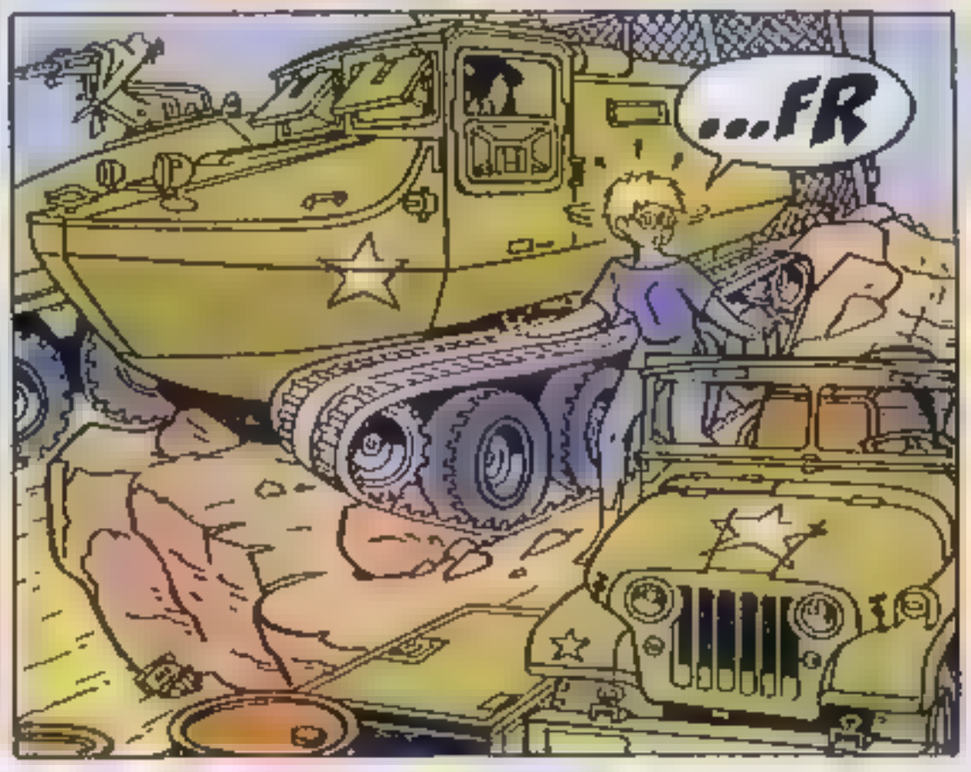

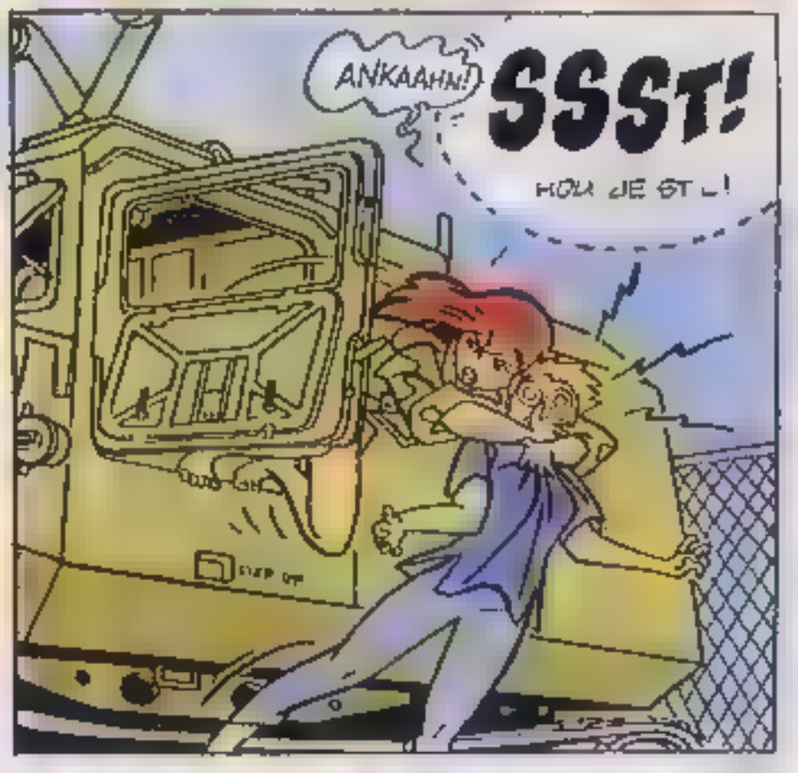

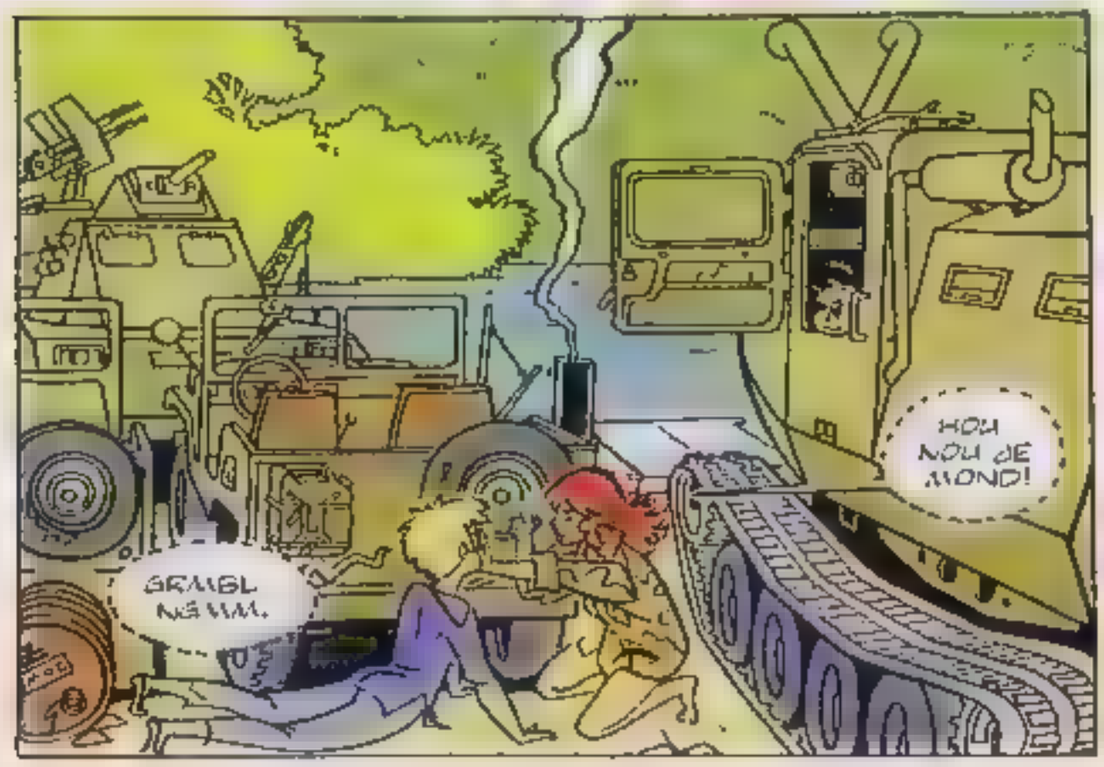

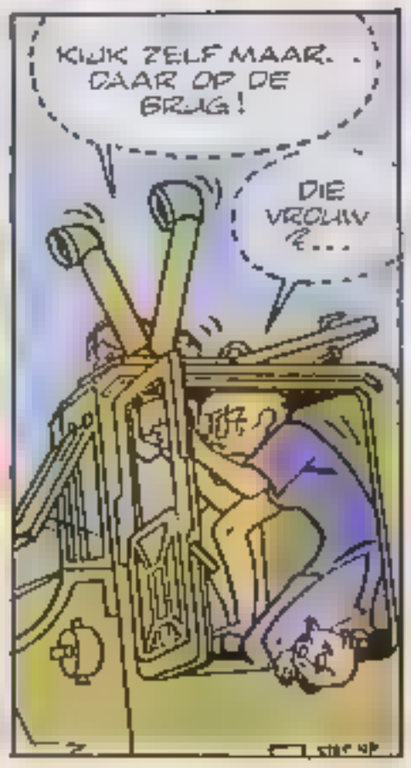

DE TANDEN VAN DE DRAAK

DOOR HENK KULIPERS

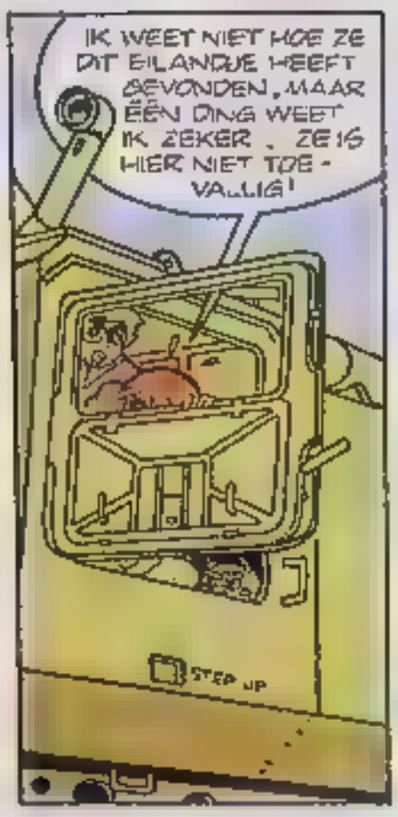

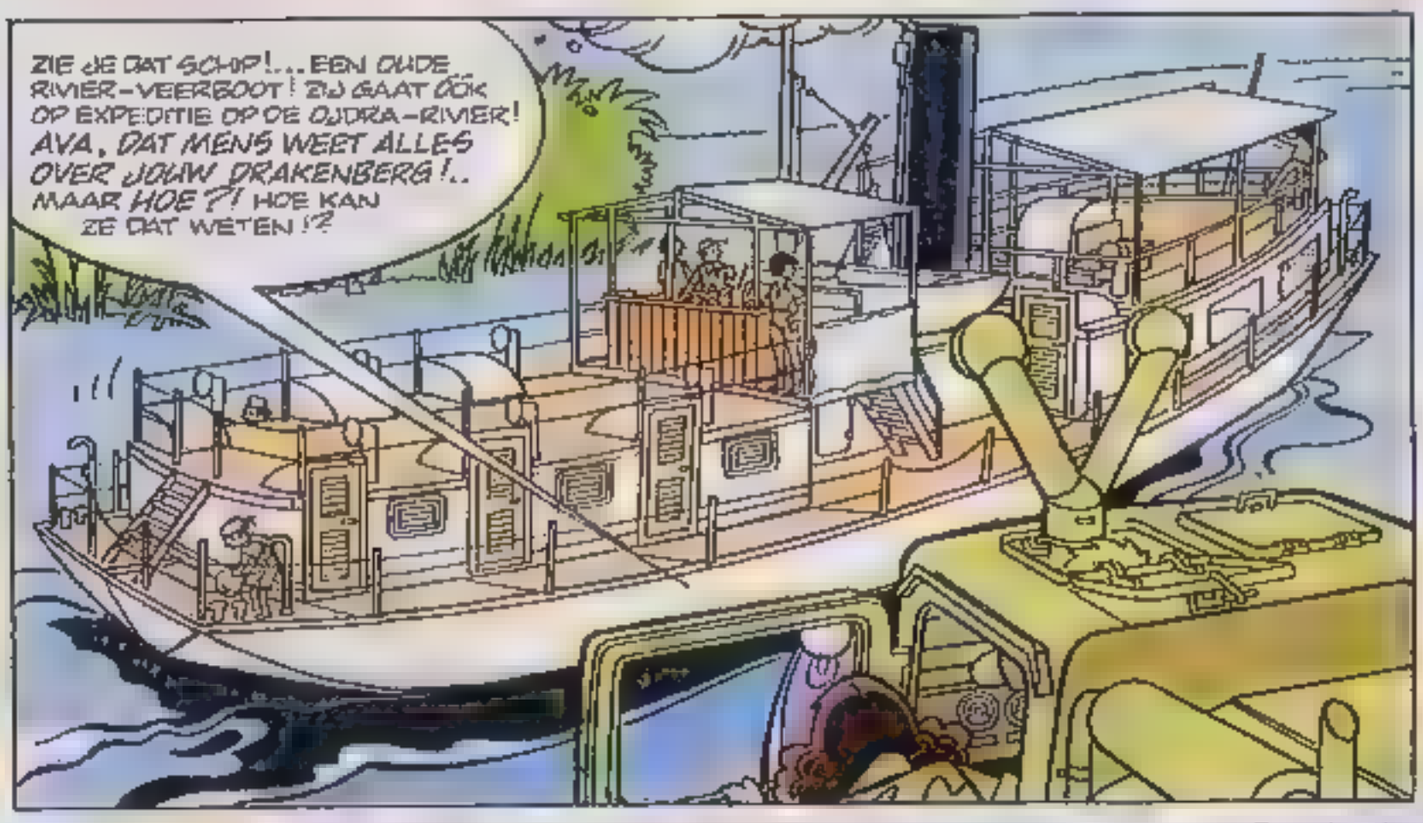

toen Lord Huntingdon in 1935 in Hong Kong zijn expeditieleden wierf, probeerde hij zijn reisdoel geheim te houden. hij verzon een verhaal over 'n goudschat van een Spaans galjoen, dat op weg naar Manilla was gezonken

... maar in Hong Kong bestaan geen geheimen. Hu Tji, de grootste smokkelaar van de Zuid Chinese Zee, betaalde goed voor informatie . zeker als het ging om een goudschat

...nauwkeurig plande Hu Tji zijn valstrik . hij liet de radio van de 'St. George' af luisteren en kon zo de koers van de vlieg-boot berekenen

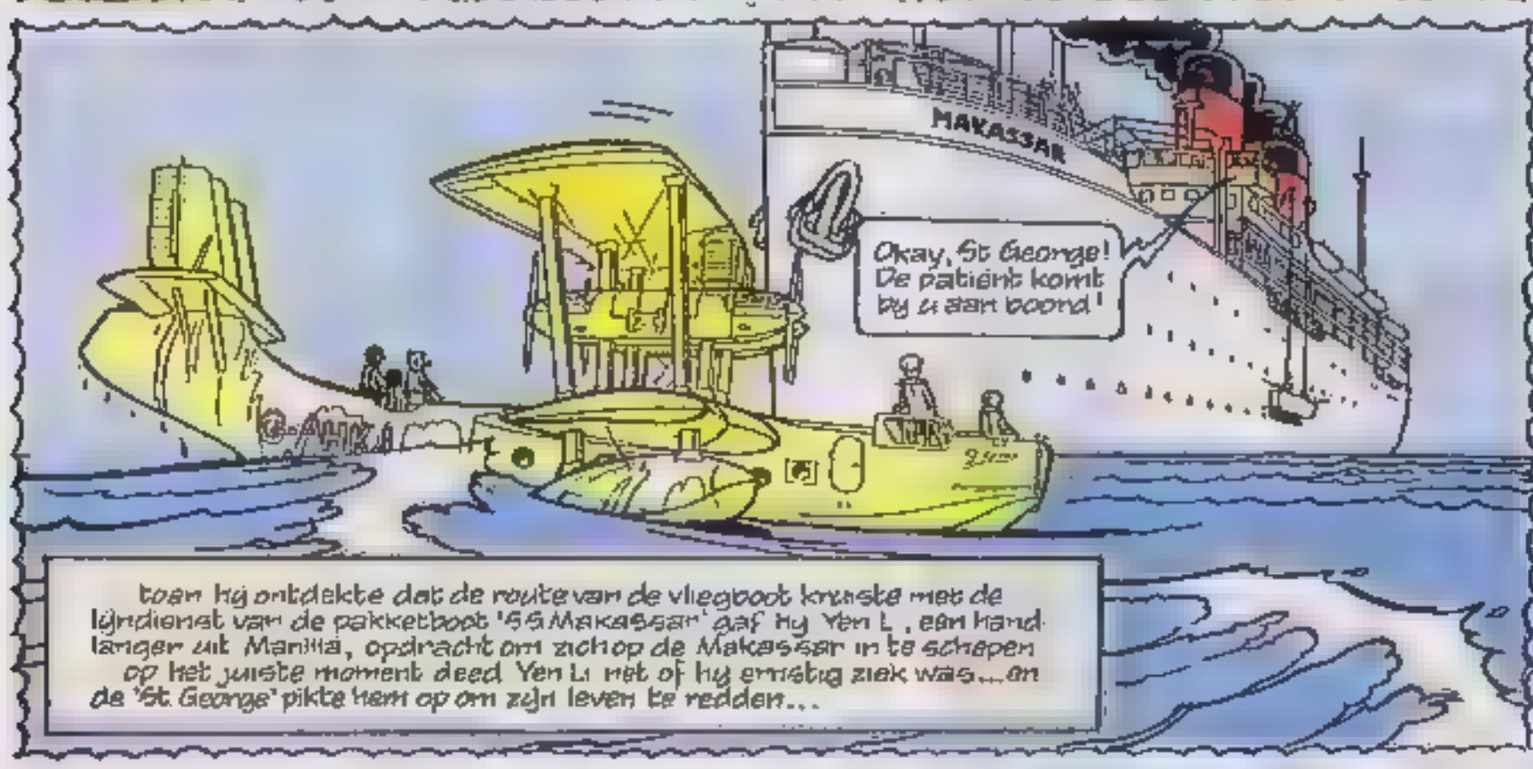

toen hij ontdekte dat de route van de vliegboot kruiste met de lijndienst van de pakketboot 'SS Makassar' gaf hij Yen L., een handlanger uit Manilla, opdracht om zich op de Makassar in te schepen op het juiste moment deed Yen Li net of hij ernstig ziek was... en de 'St. George' pikte hem op om zijn leven te redden...

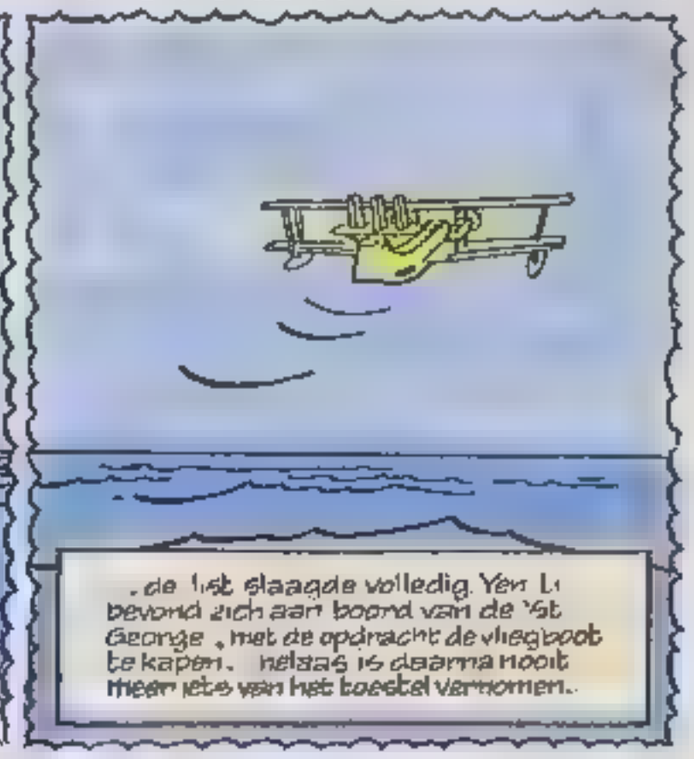

. de list slaagde volledig. Yen Li bevond zich aan boord van de 'St George', met de opdracht de vliegboot te kapen. helaas is daarna nooit meer iets van het toestel vernomen.

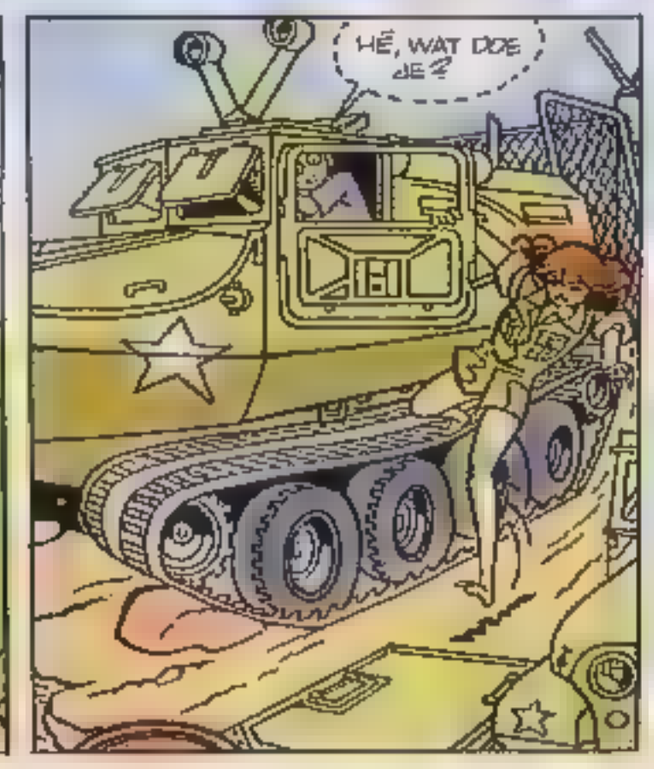

WORDT VERVOLGD

Om je gek te lachen

dat nieuwe album van

F 6,55 / BFr. 110

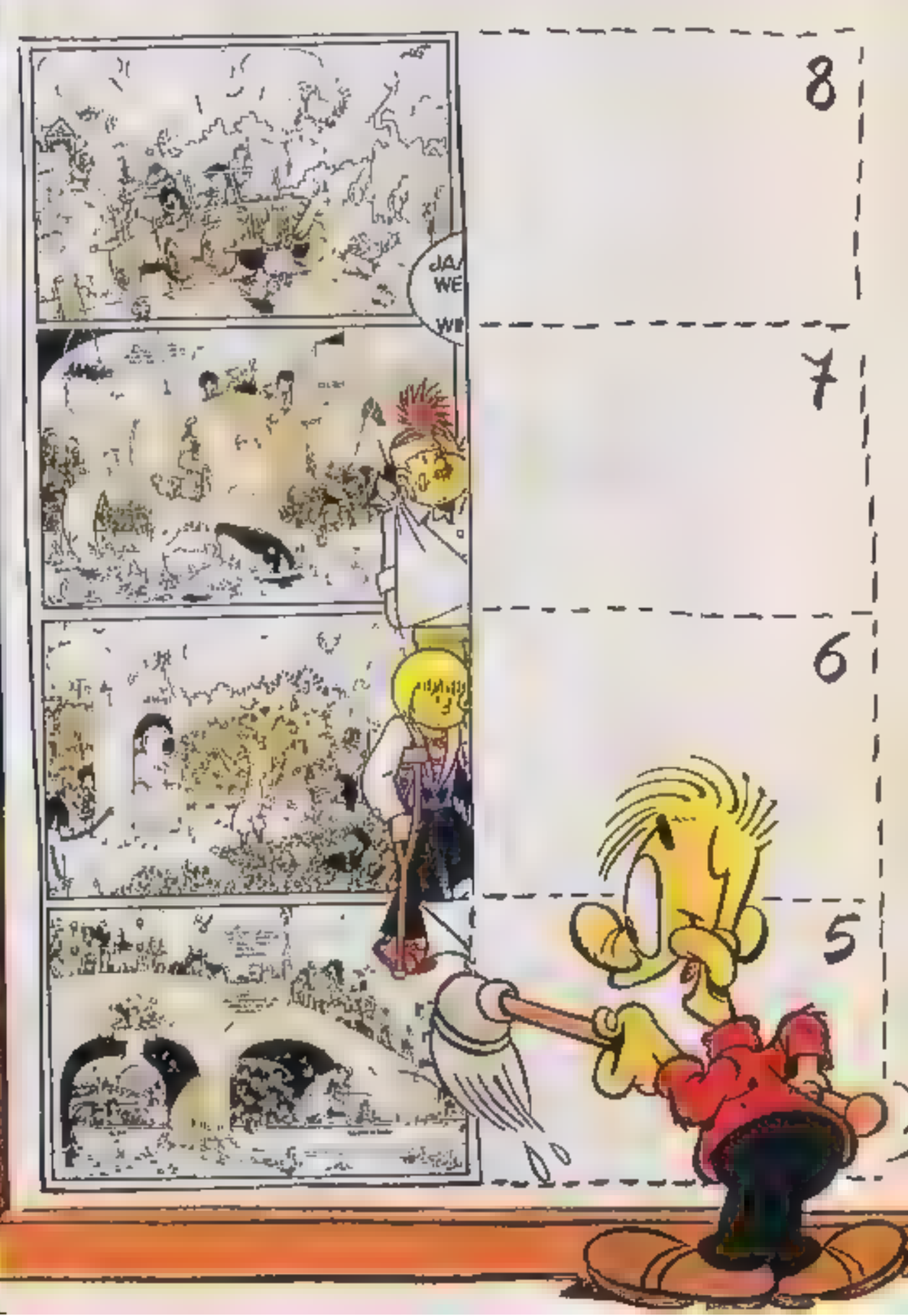

DE ENIGE ECHTE JUNIOR BLAUW SPAARMAP

HAAL JE OP HET POSTKANTOOR.

Iedereen vanaf 11 tot 18 jaar die graag wil sparen, kan een Junior Blauw Spaarrekening openen.

Dè manier voor jongeren om zelfstandig te sparen. Je krijgt een aantrekkelijke rente en bovendien kom je in het bezit van een prachtige, gratis Spaarmap. De enige echte.

In de Spaarmap kan je alles opbergen wat je nodig hebt voor je Junior Blauw Spaarrekening, zoals: je eigen stortingskaarten, je eigen opnamekaarten, je eigen dagafschriften en je eigen Junior Blauw Spaarpas. En als handig extraatje, een notitieboekje plus pen. Dus snel naar het postkantoor en open een Junior Blauw Spaarrekening. De Spaarmap kan je dan meteen meenemen

postgiro
rijkspostspaarbank

JE KUNT ZEGGEN WAT JE WILT, MAAR TOCH GAAT DE KOLONEL STEEDS BETER FOTOGRAFEREN....!
JA, DIT KEER HEEFT HIJ TENMINSTE DE LENSDOP ER AF GEHAALD!
Admiraal de Muyter

advertentie

WORDT 'T MICHAEL JACKSON IN MIAMI OF ROXY MUSIC IN PARIJS?

WIN DE SMITHS WOKKELWEDSTRIJD EN BEZOEK 'N CONCERT VAN JE EIGEN IDOOL.

Stel je voor, 'even' met een vriend of vriendin naar Tokio om een concert van Bowie bij te wonen.

Of een tripje voor twee naar Las Vegas om Diana Ross te zien.

Wat Wokkels betreft kan dat, maar daar moet je wel iets voor doen. Maak 'n fotocollage, tekening, gedicht of verhaal waar je favoriete ster of groep in voorkomt.

Hoe origineler hoe beter, want dan maak je kans op één van de twee hoofdprijzen: een bezoek aan een concert van je idool, waar ook ter wereld.

En niet in je eentje, maar samen met iemand waarvan jij vindt dat hij of zij met je mee moet.

Als je niet de hoofdprijs wint, dan maak je altijd kans op één van de 1000 elpees naar eigen keuze die we weggeven. Dus meedoen heeft altijd zin.

Loop even naar de winkel en haal daar een zak Wokkels (van die zoutjes waar je niet af kunt blijven), daar staat precies op hoe je mee moet doen.

Smiths

FLIPPE FLINK

DOOR MORT WALKER

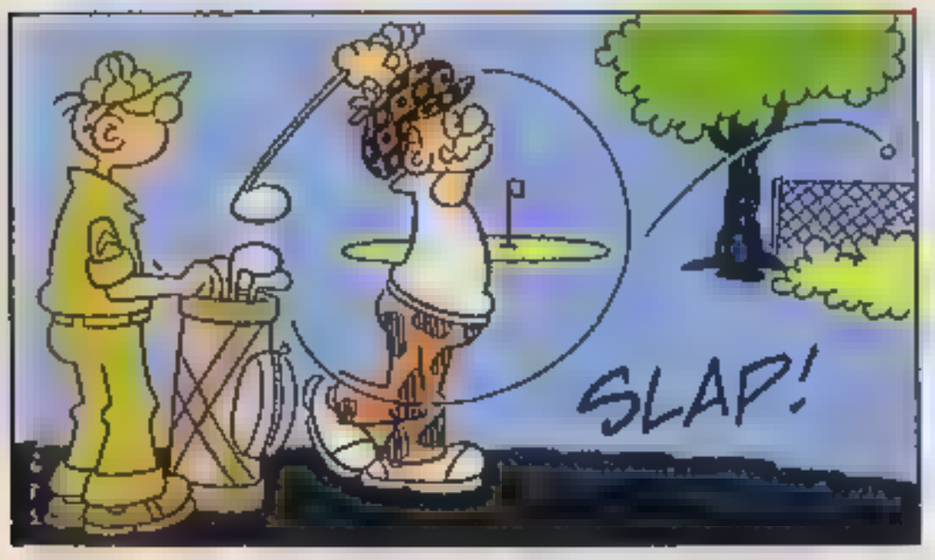

©by King Features/distrib. by Opéra Mundi

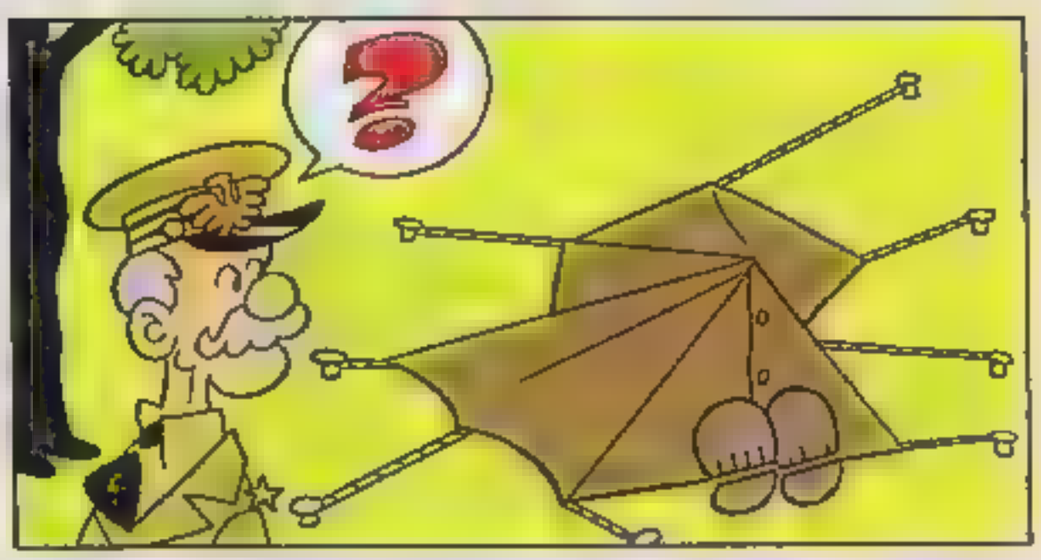

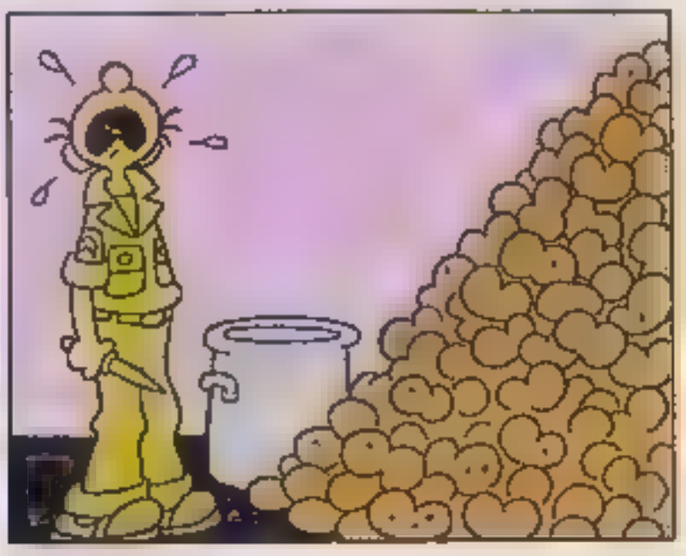

JEROM

Arme Jerom! Tante Sidonia wil maar niet geloven dat de bronzen kabouter echt leeft! Wat nu?

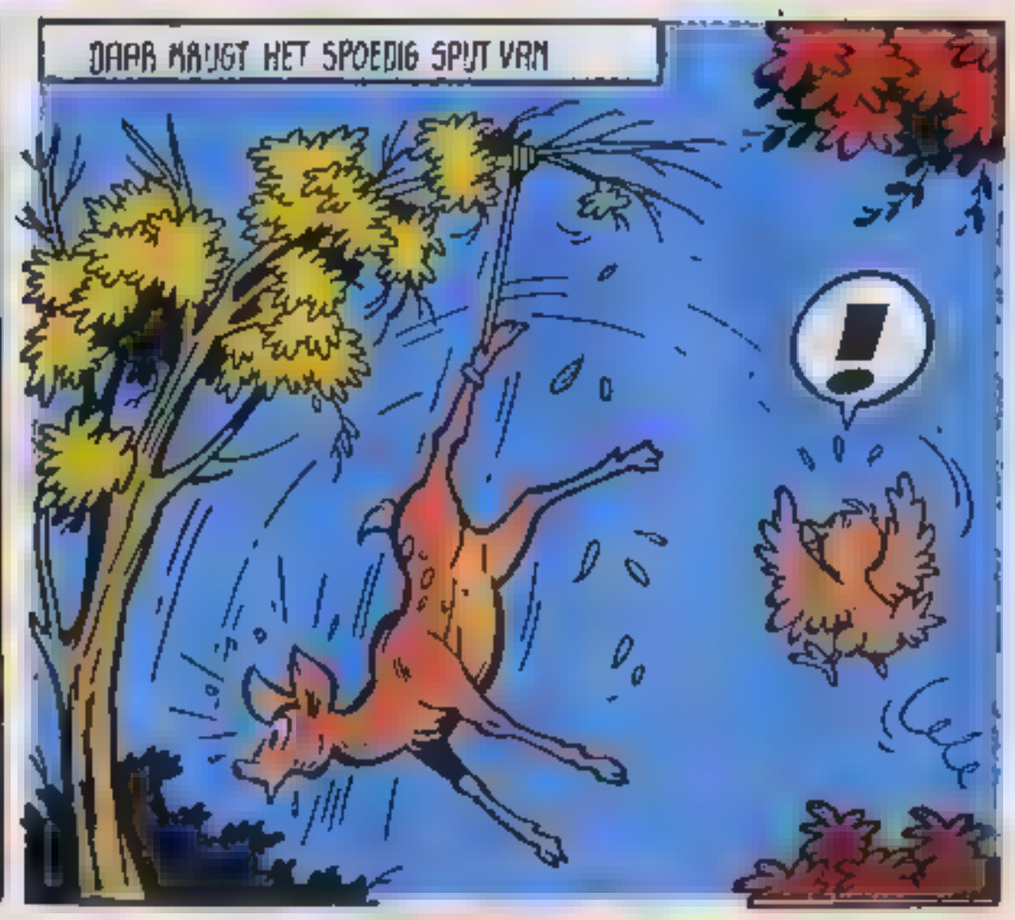

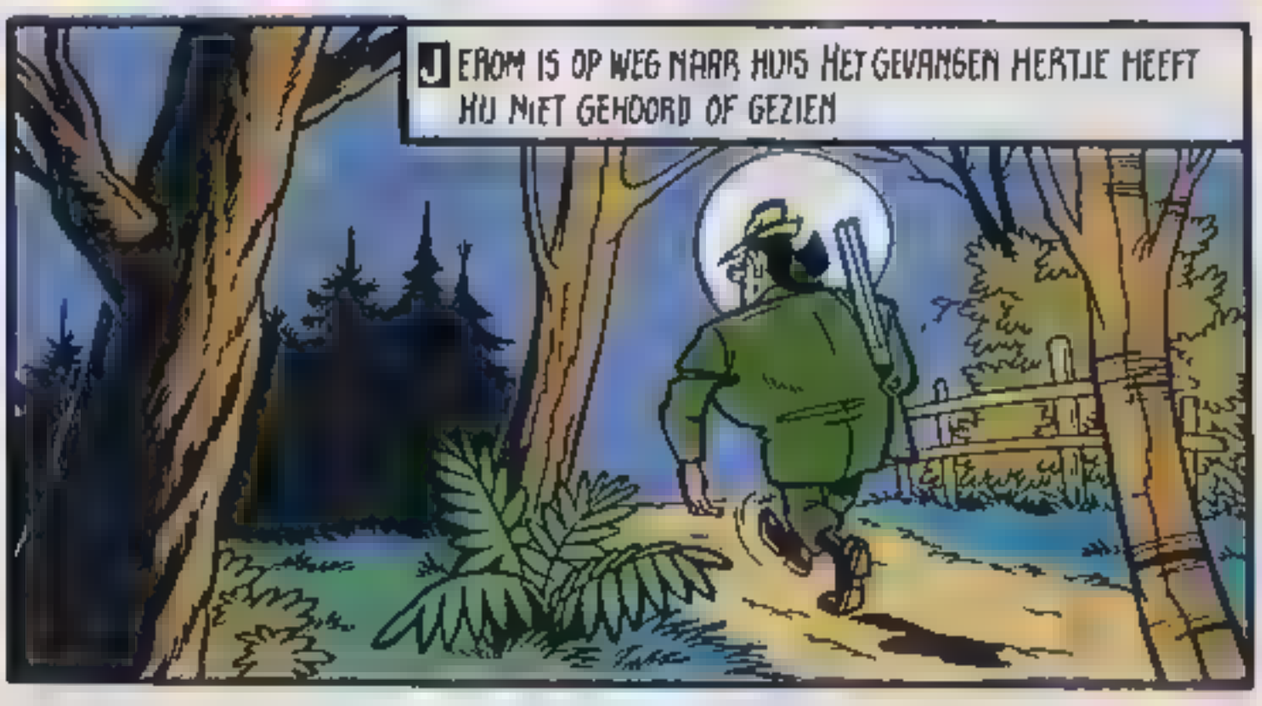

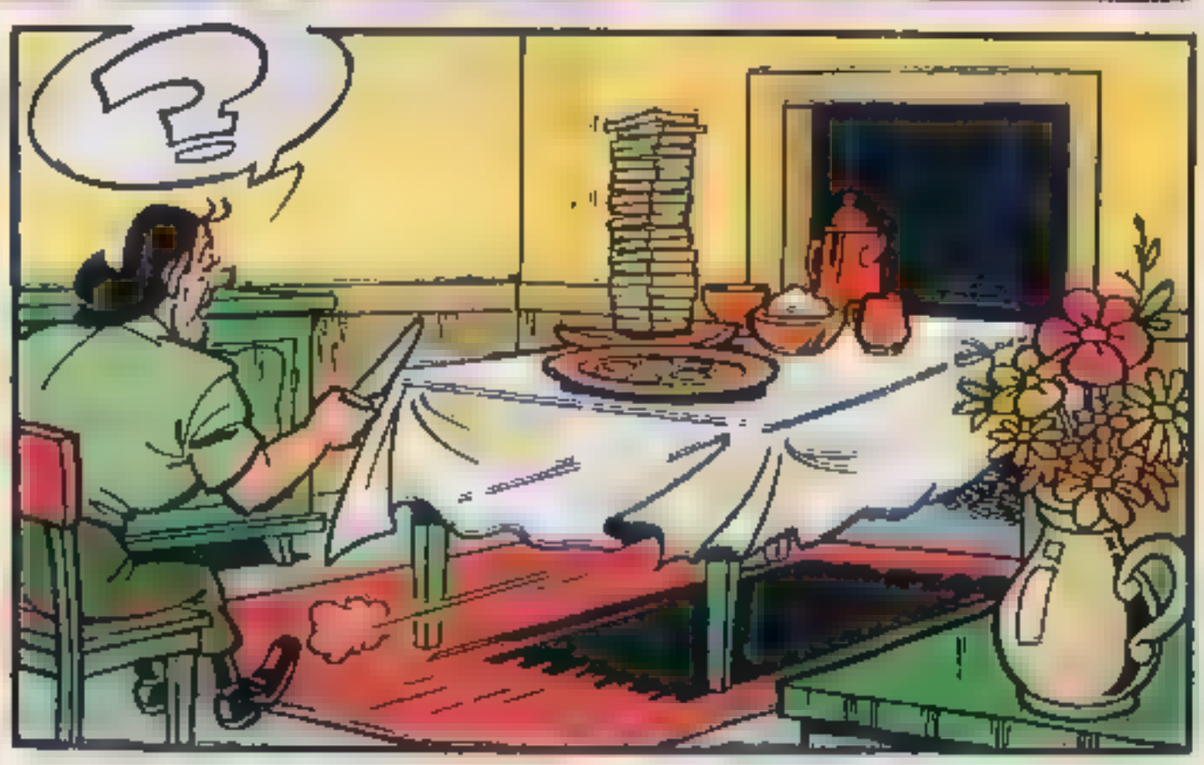

DE BRONZEN KABOUTER

DOOR WILLY VANDERSTEEN

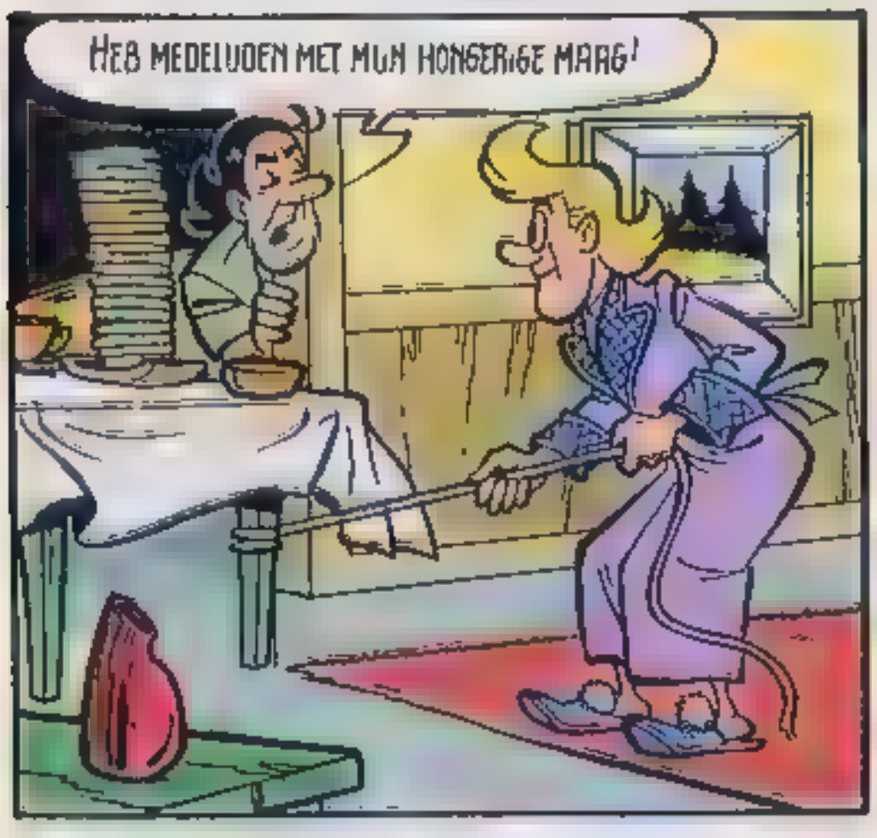

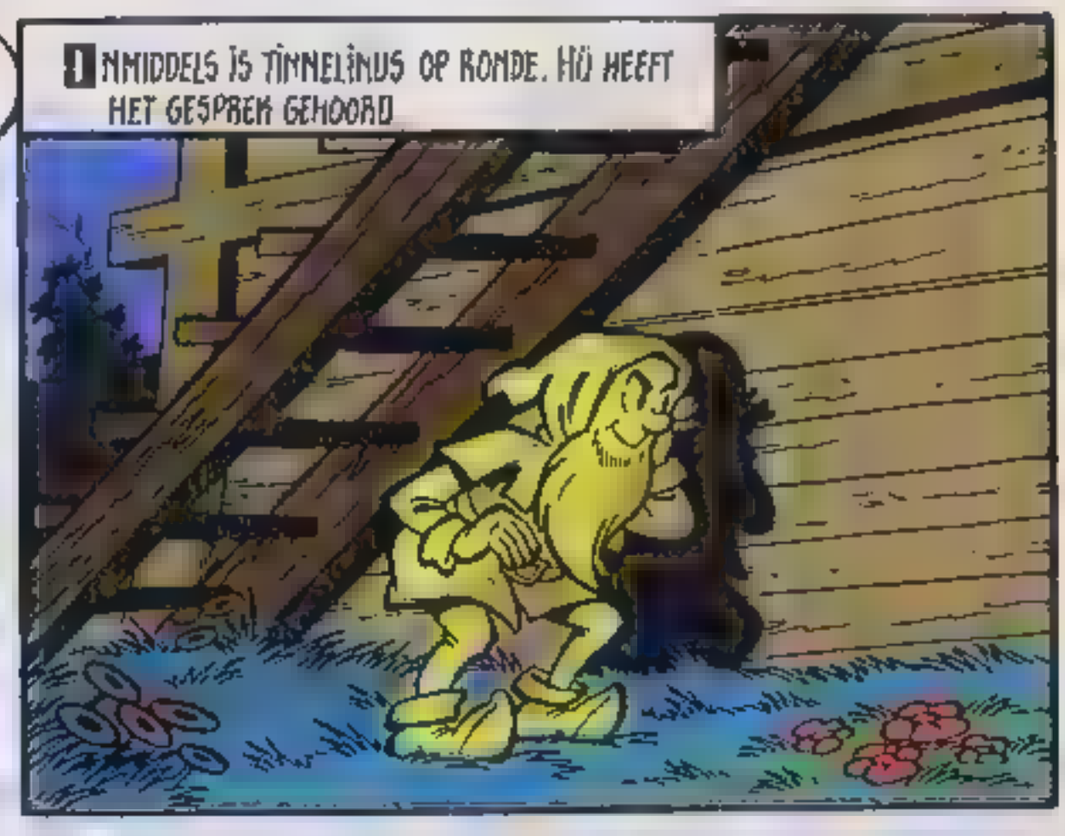

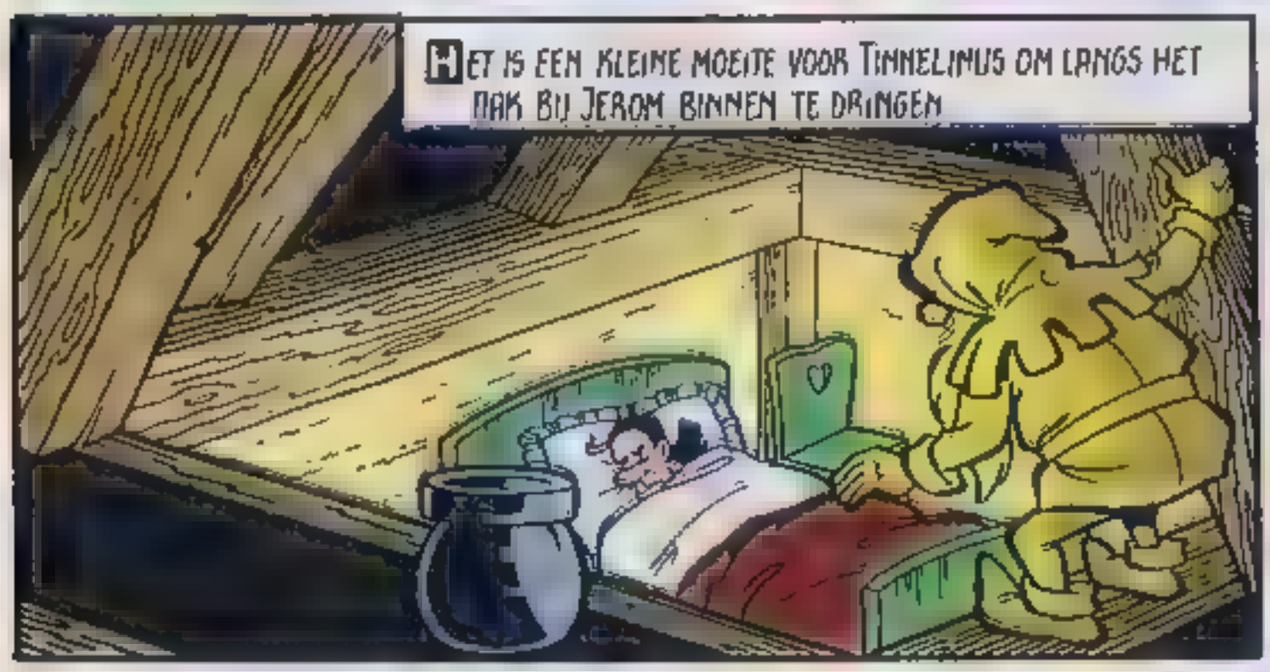

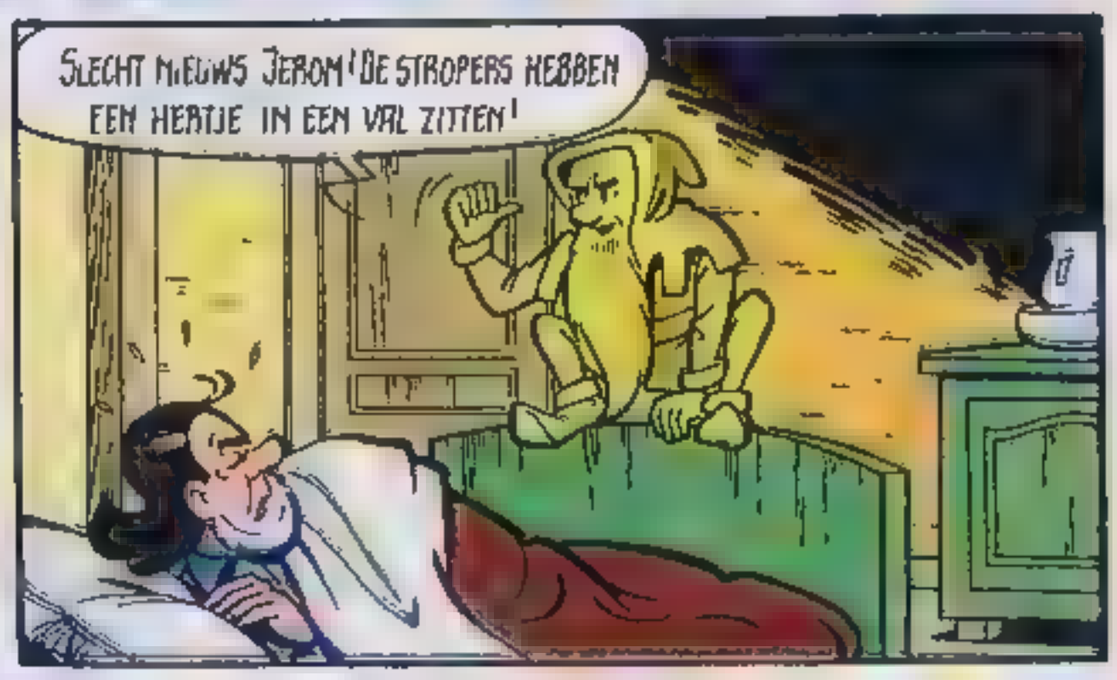

© 1983 Scriptoria N.V. Antwerpen

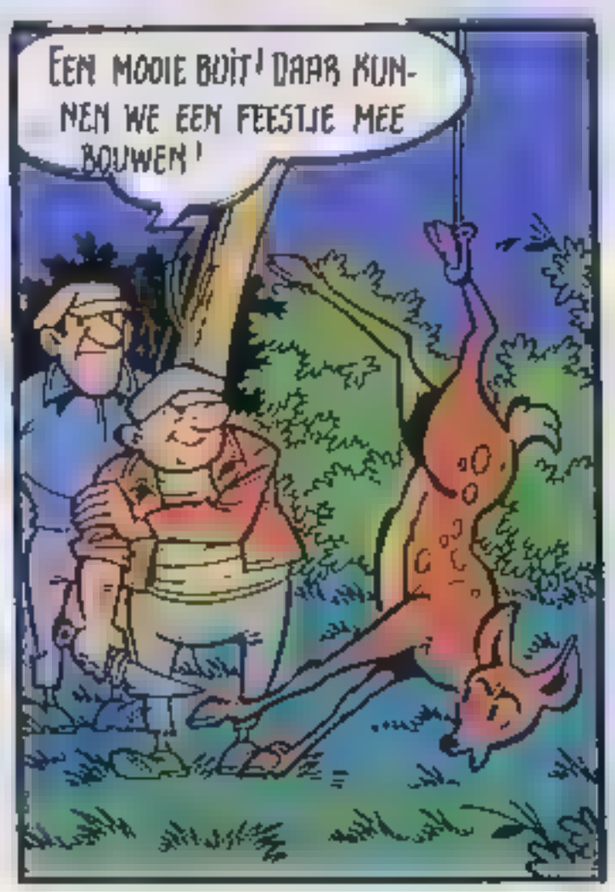

WORDT VERVOLGD

LEONARDO

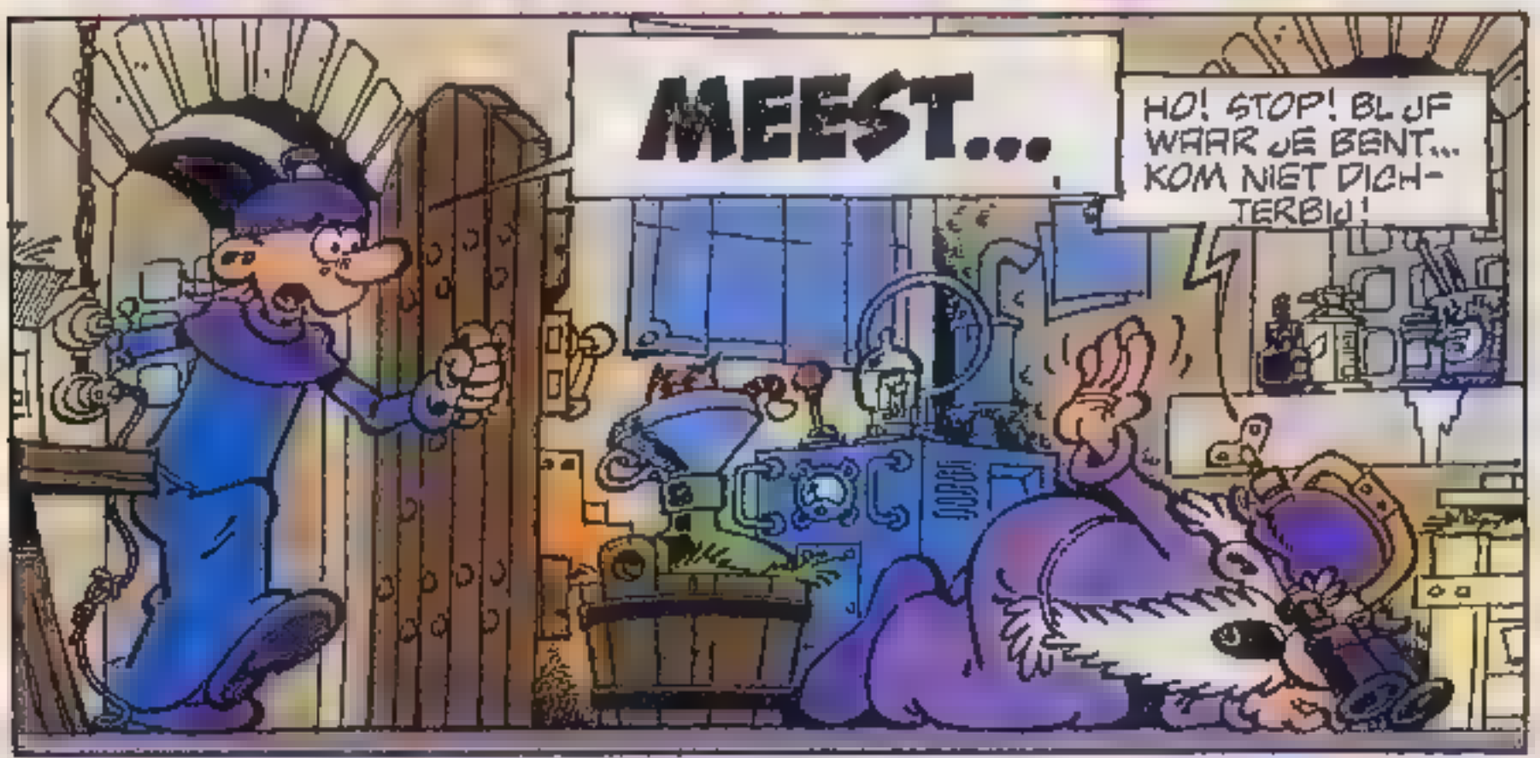

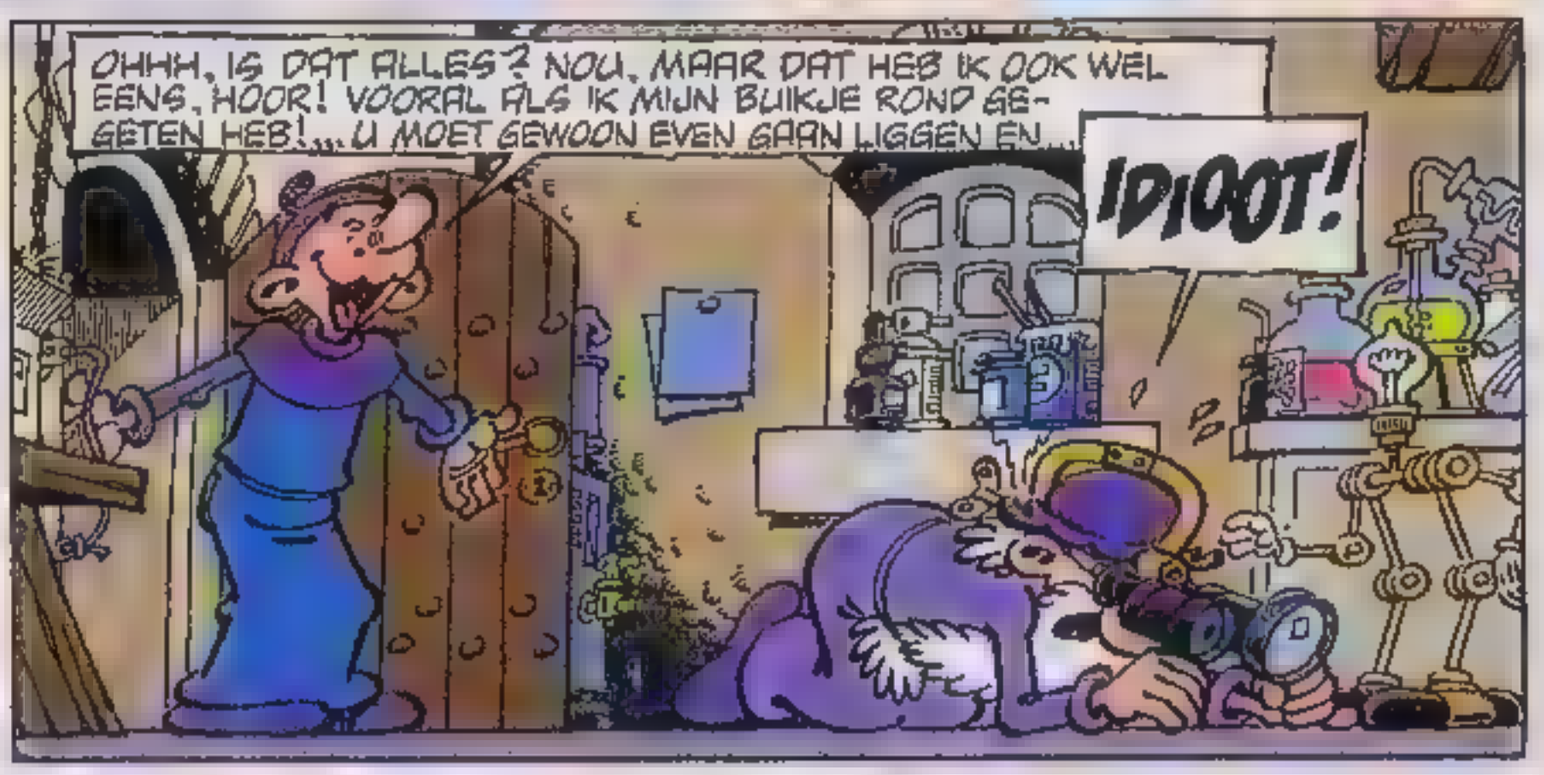

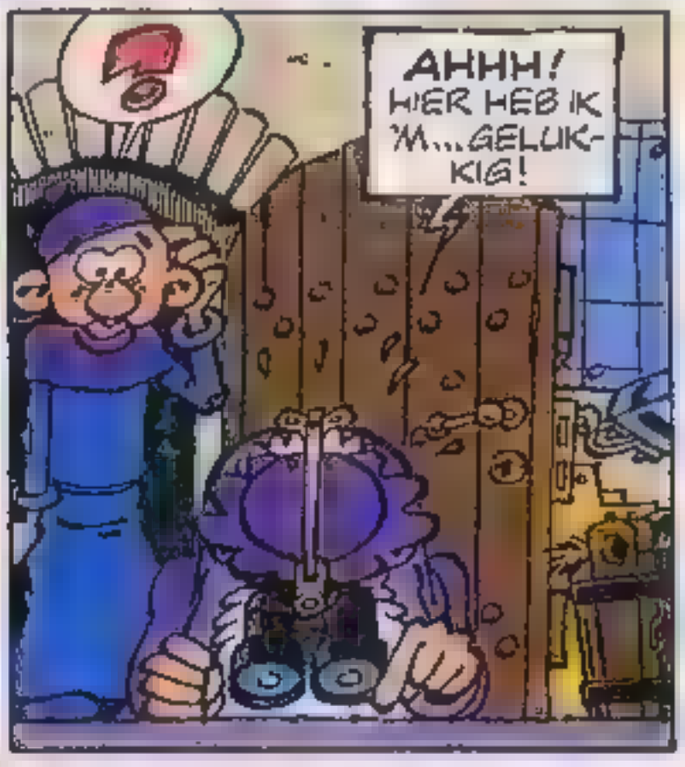

172 A

EEN GENIAAL GENIE

DOOR TURK EN DE GROOT

172 B

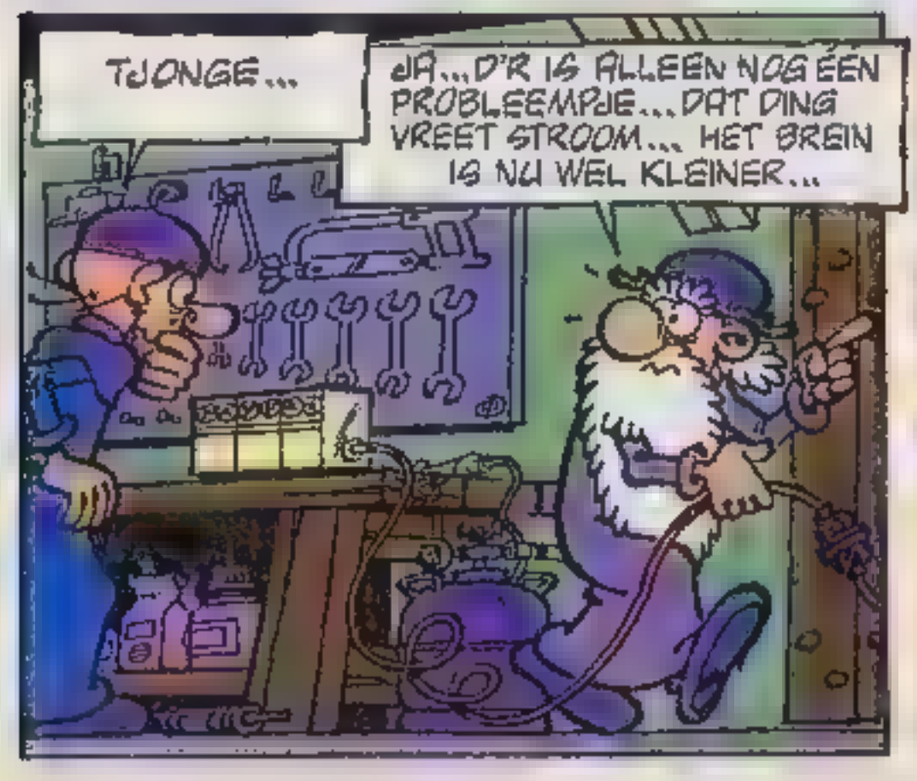

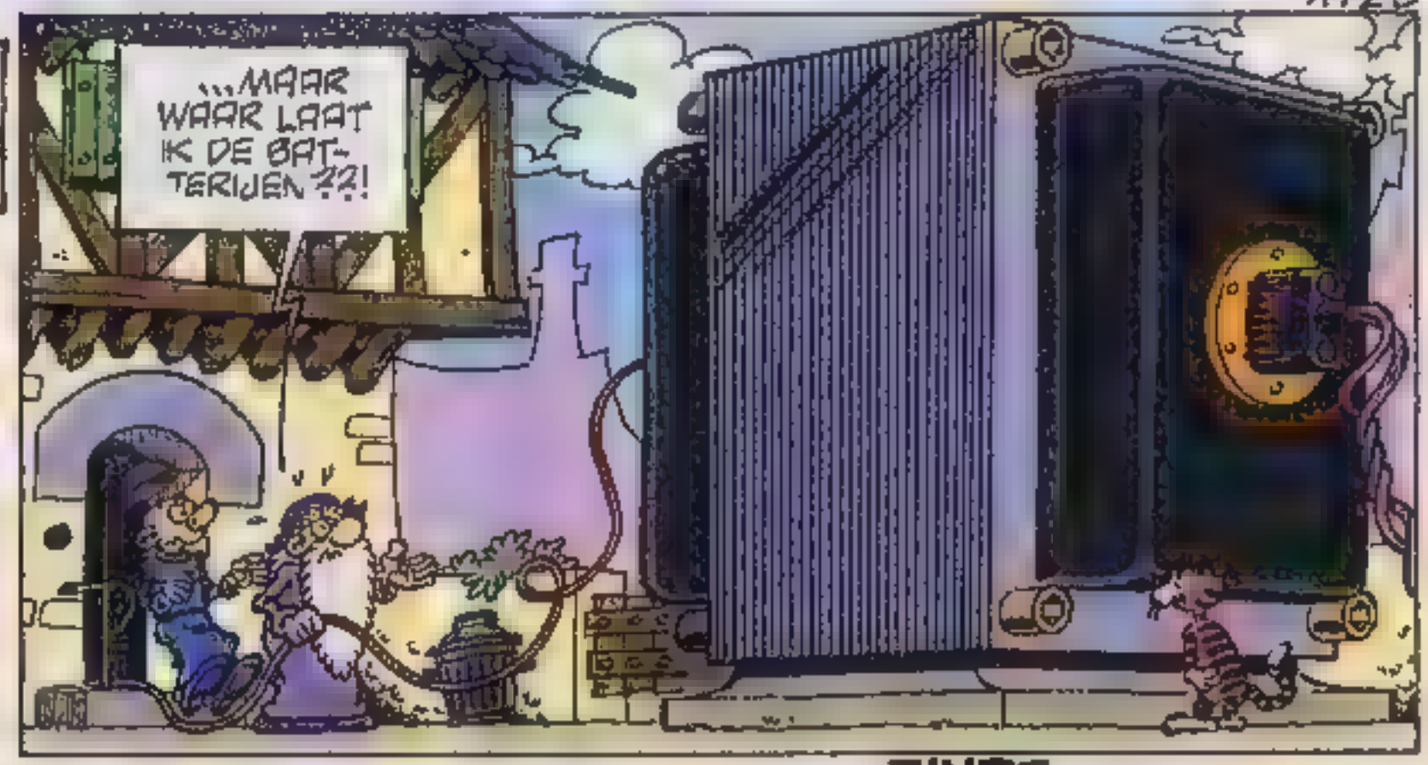

EINDE TURK & DE GROOT

De Peukebroeders

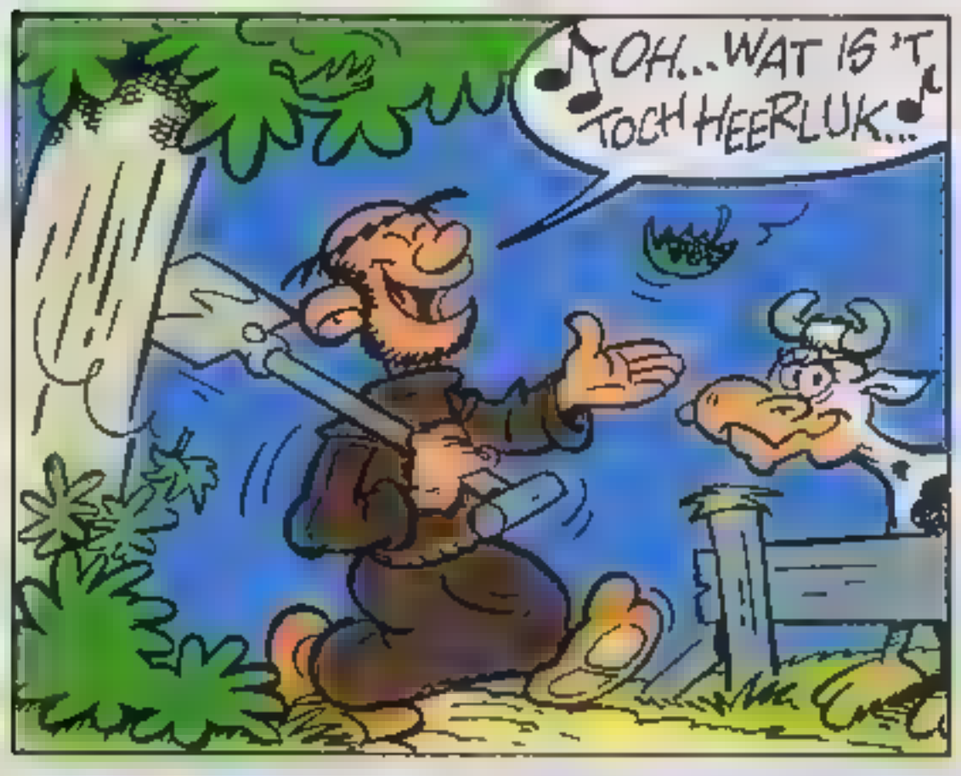

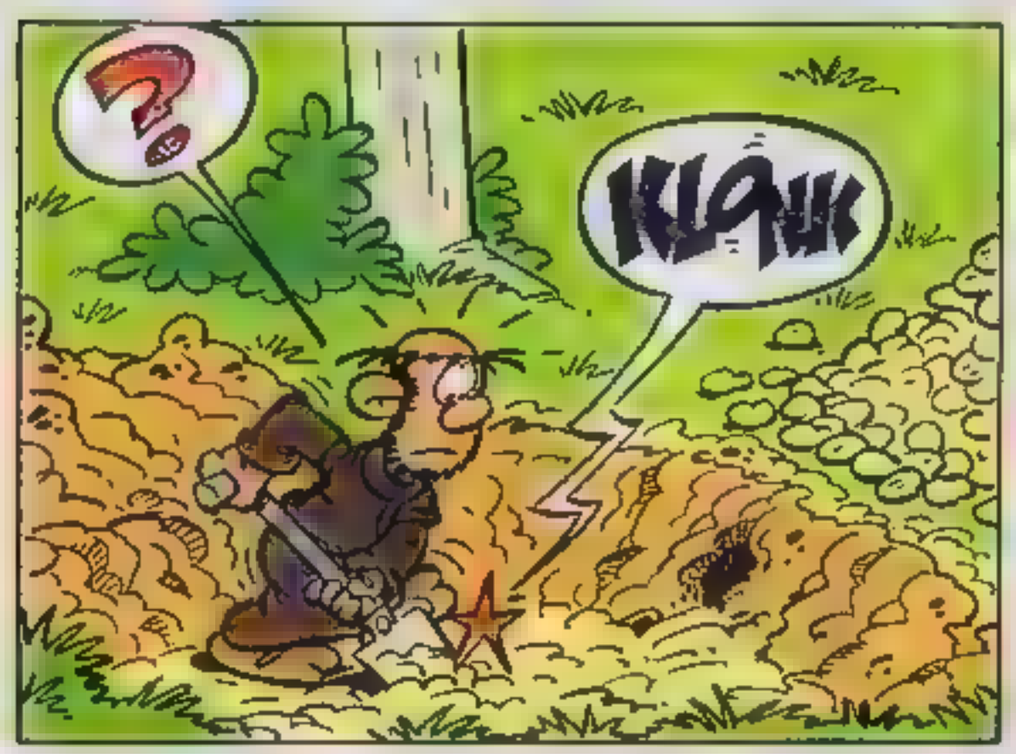

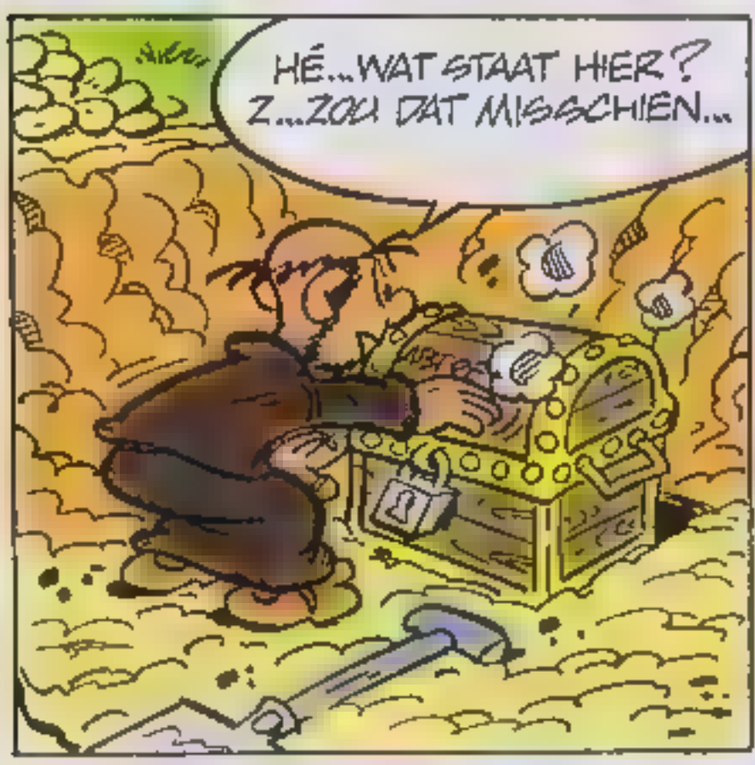

TEKST L.J.
TEKENINGEN: PEER COOLEN

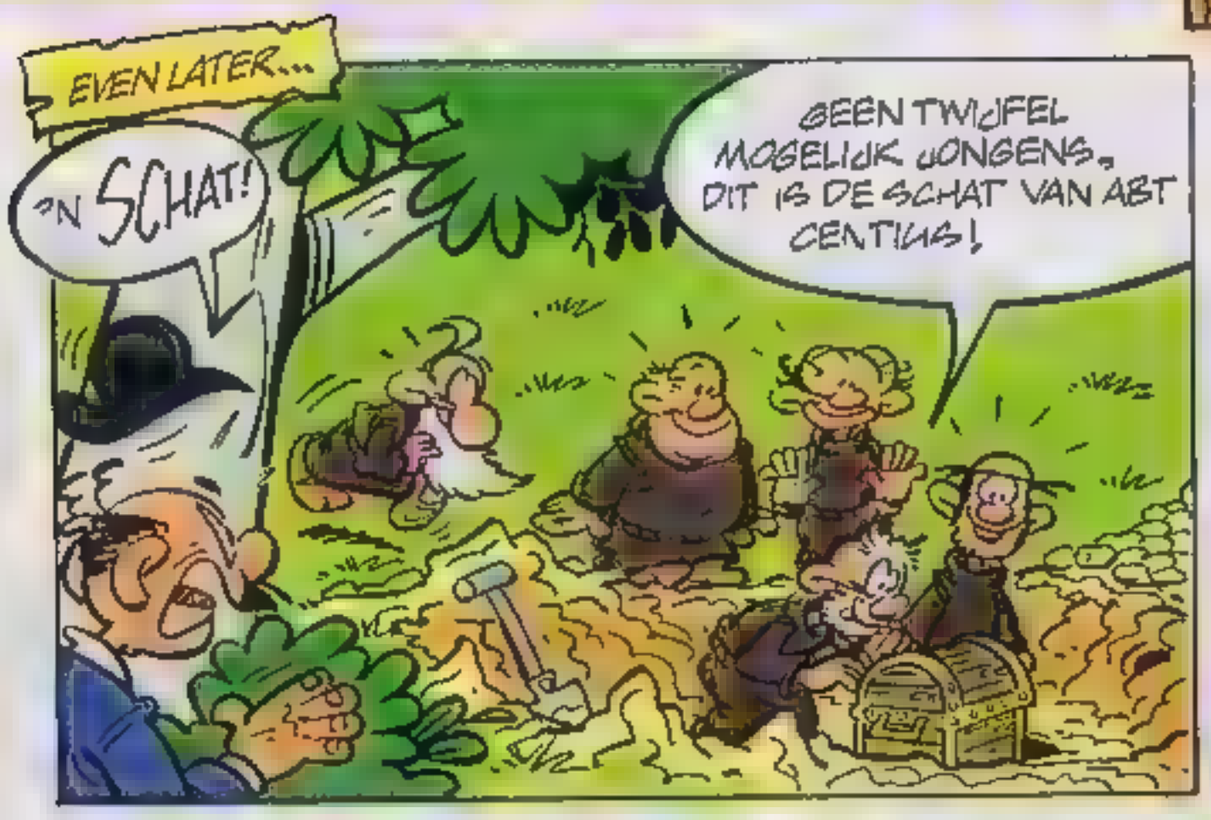

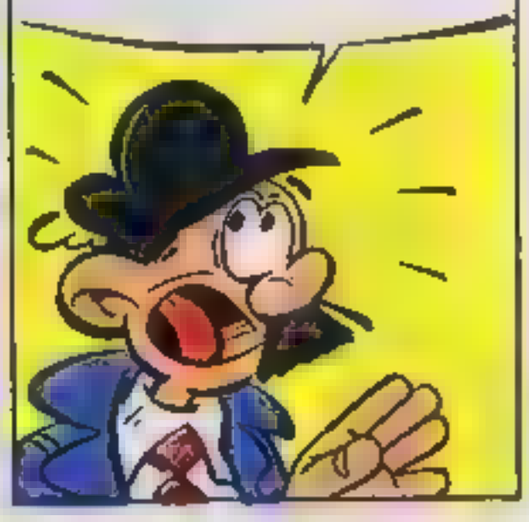

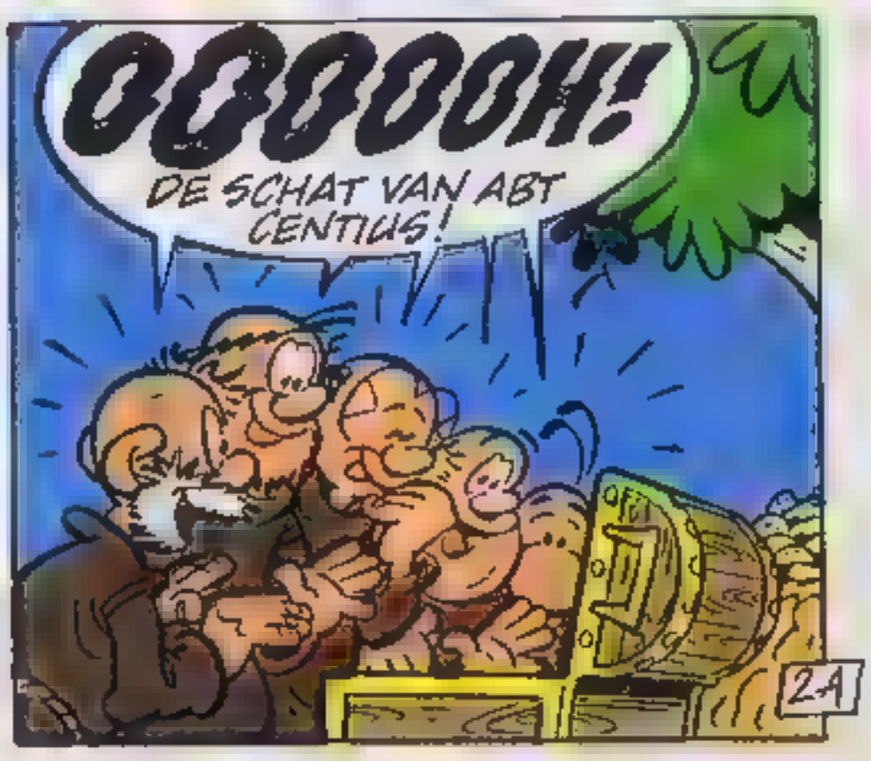

Einde

Tangy & Laverdure

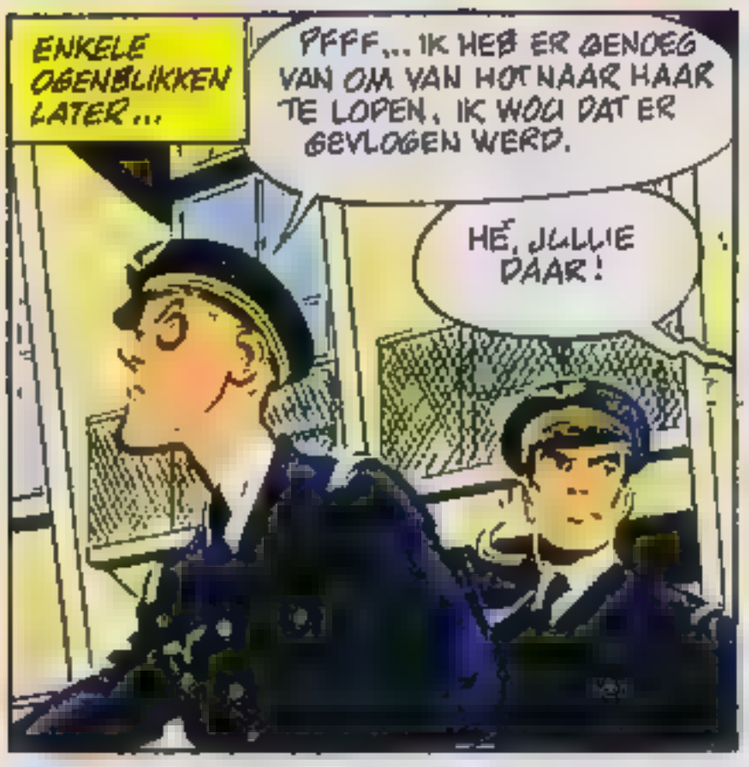

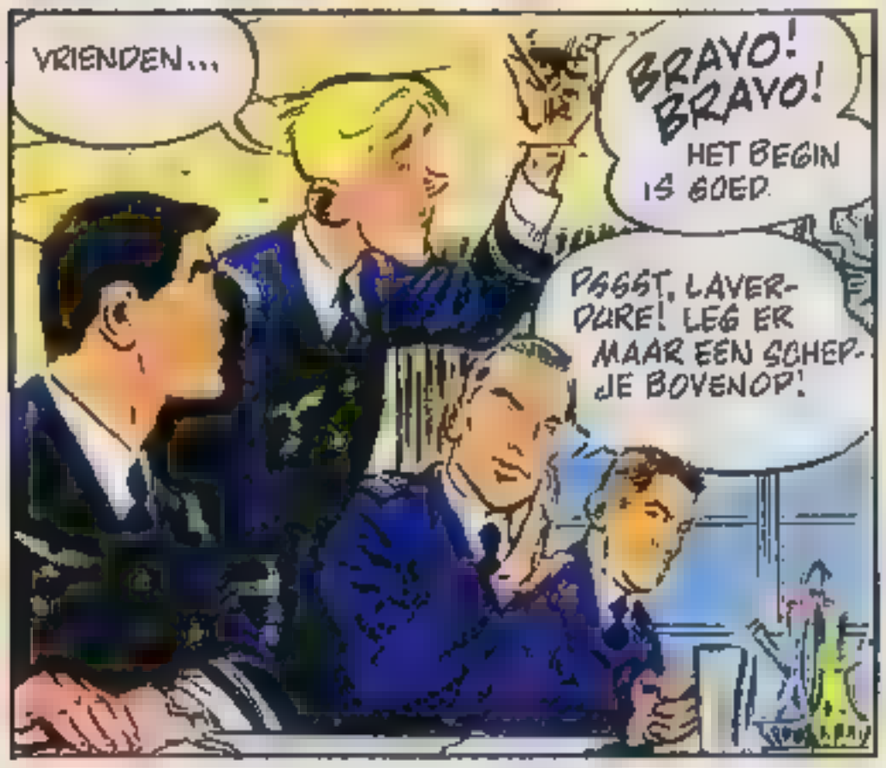

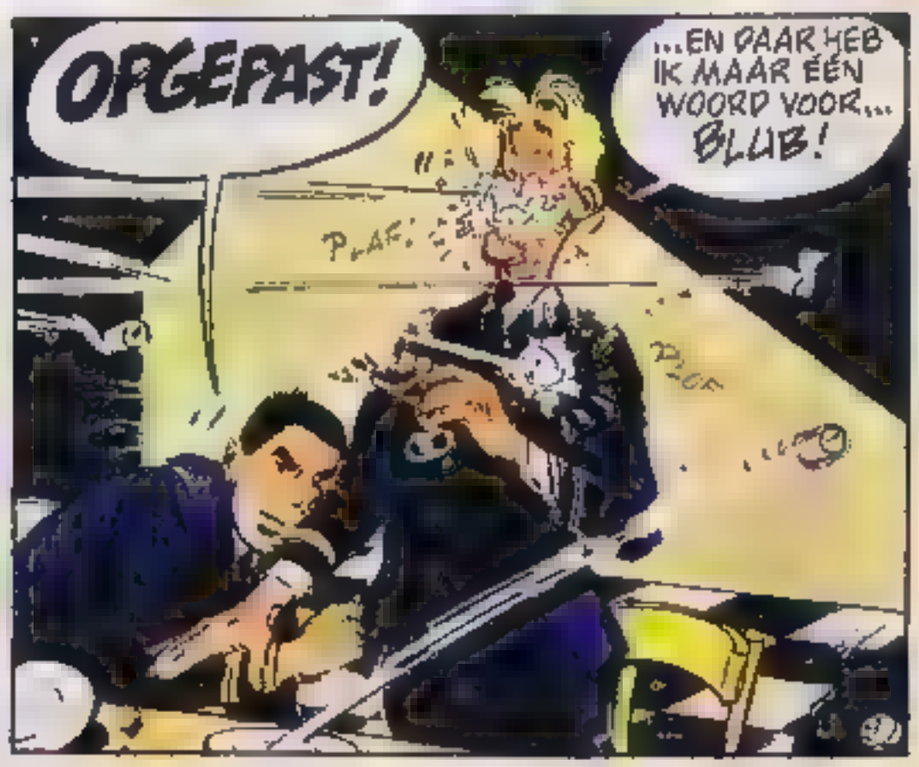

Laverdure heeft nog altijd niet in de gaten dat hij door zijn nieuwe maten van het tiende eskader voor de gek wordt gehouden!

GEVAAR IN DE LUCHT

TEKST: JEAN-MICHEL CHARLIER TEKENINGEN: ALBERT UDERZO

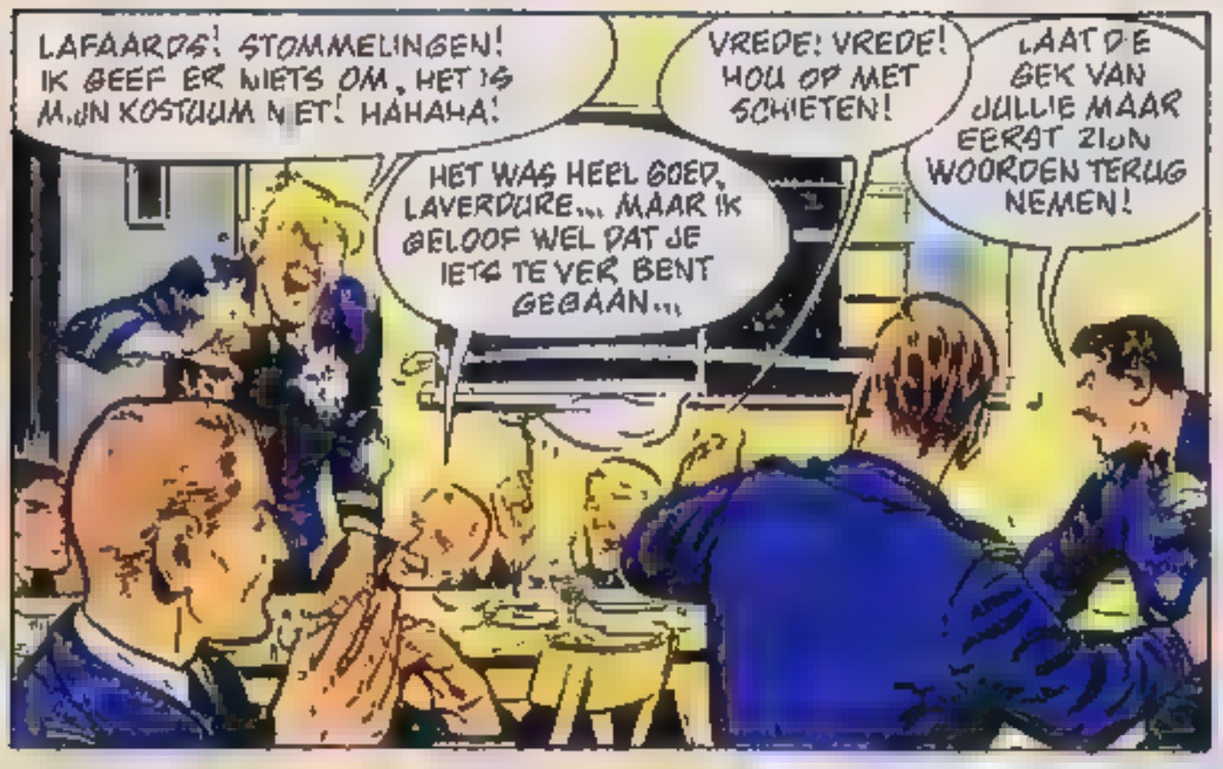

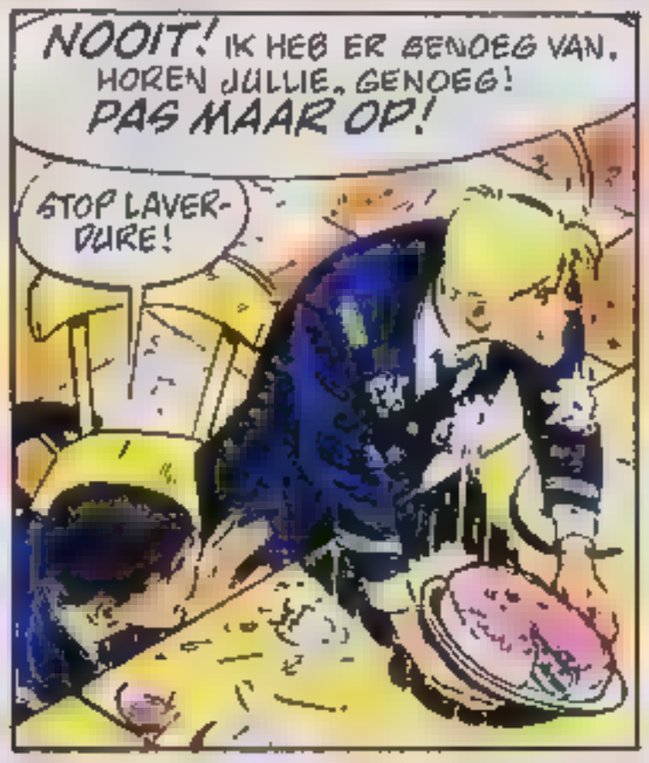

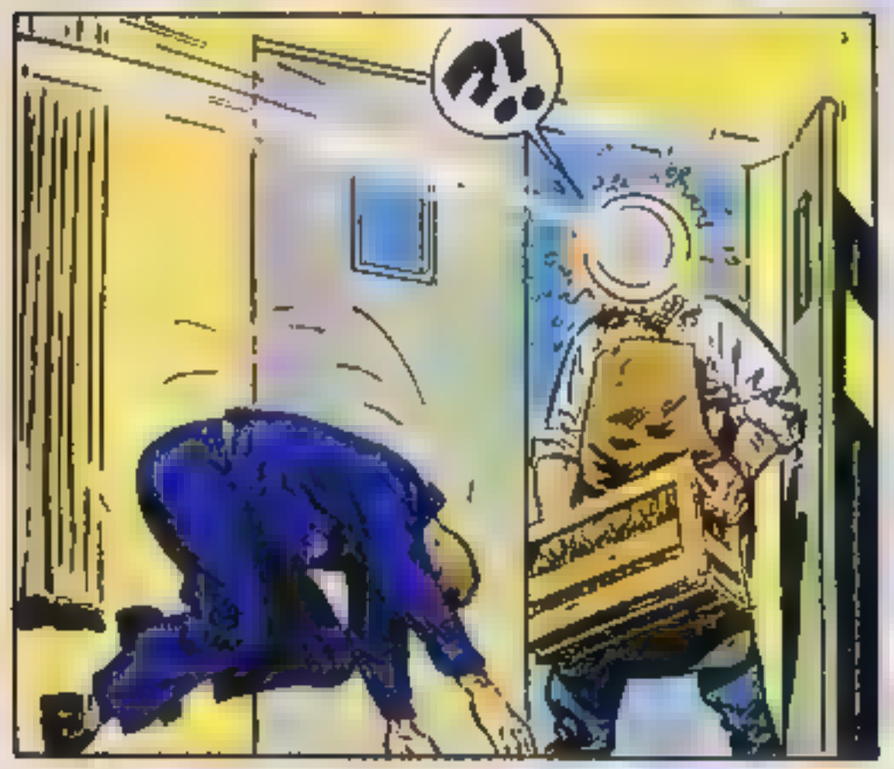

© 1963 Dargaud Editeur, Paris - Charlier & Uderzo

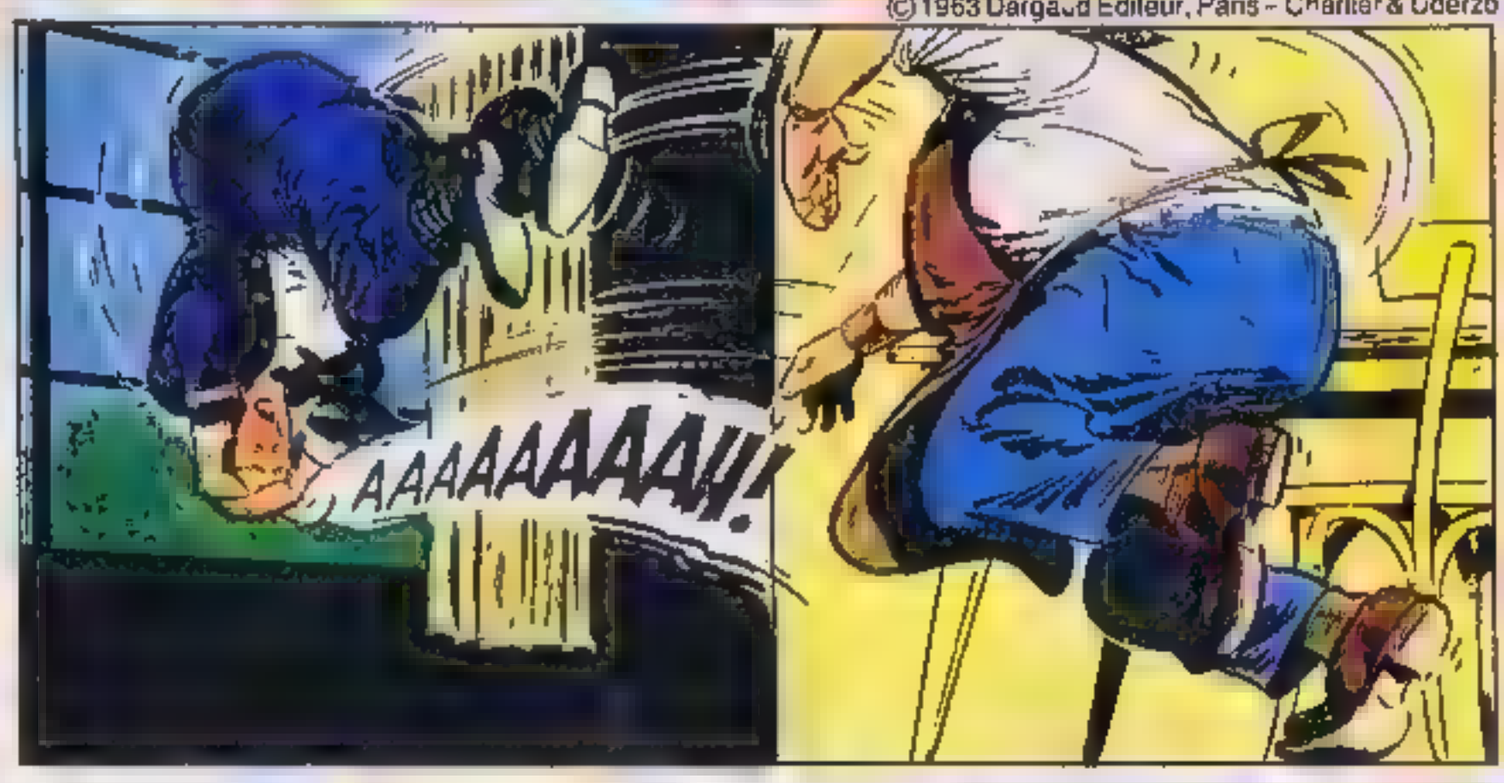

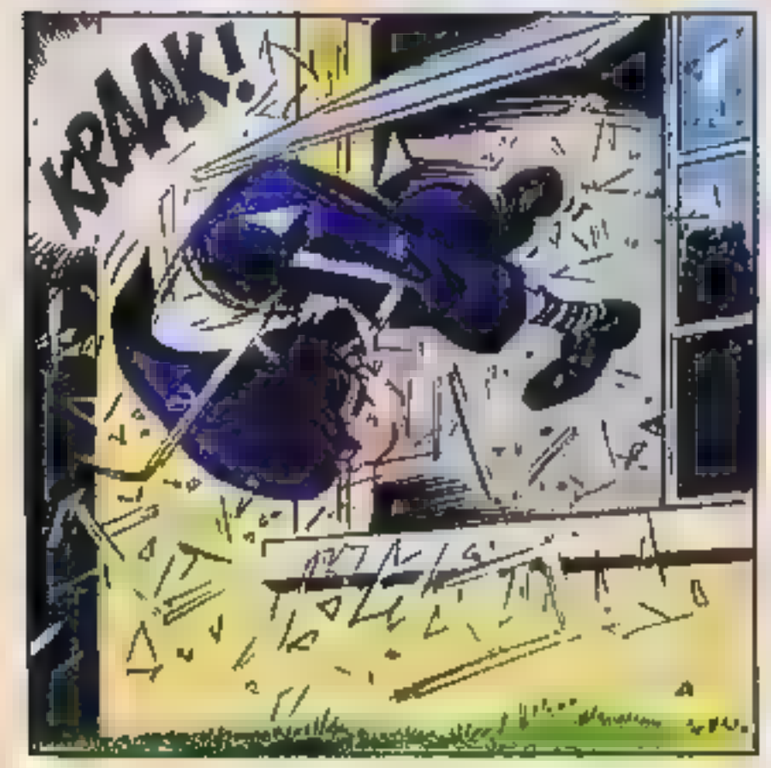

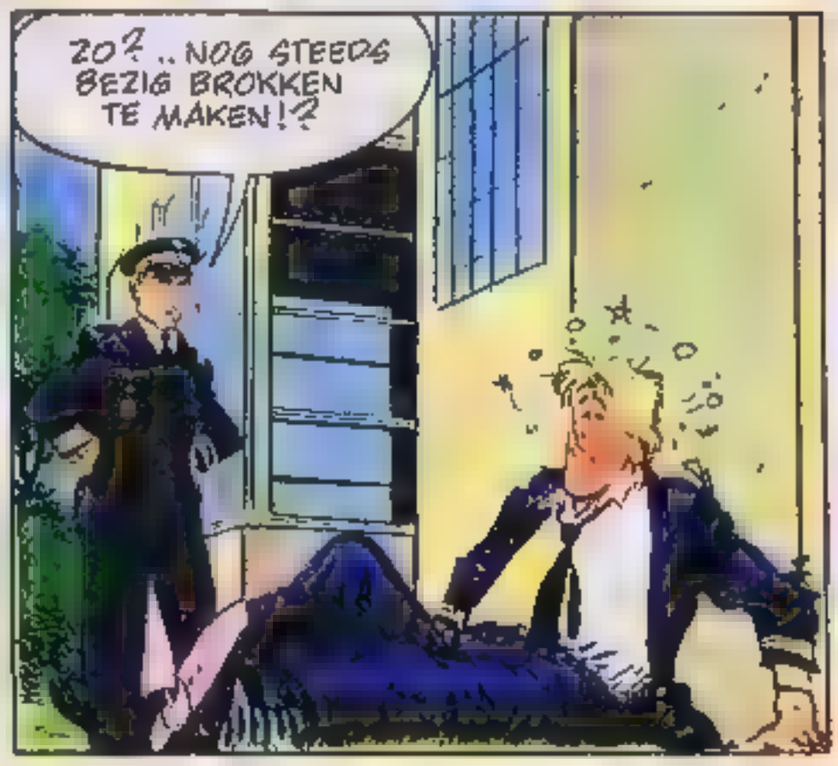

WORDT VERVOLGD

HAHAHAHUMOR HAHAHA

Meneer Wiersma heeft de toto gewonnen en van het geld laat hij twee zwembaden in zijn tuin aanleggen. Het ene laat hij met water vullen, het andere laat hij leeg. "Waarom vul je die andere niet?" vraagt de buurman. "Ach," zegt meneer Wiersma, "ik moet ook rekening houden met vrienden die niet kunnen zwemmen!"

Vrouw Wat k soel. de [illegible] Gr[illegible]entenman Vier v[illegible] een g[illegible] Vrouw Geef me er maar een [illegible] Groenten[illegible] Feestje zaterdag

Stomdronken stapt de man in Amsterdam in de trein. De controleur komt, bekijkt het kaartje en zegt: "Meneer, dit is een kaartje voor Haarlem en de trein gaat naar Utrecht!" Zegt de man verschrikt: "Dan mag ik de machinist wel gaan waarschuwen."

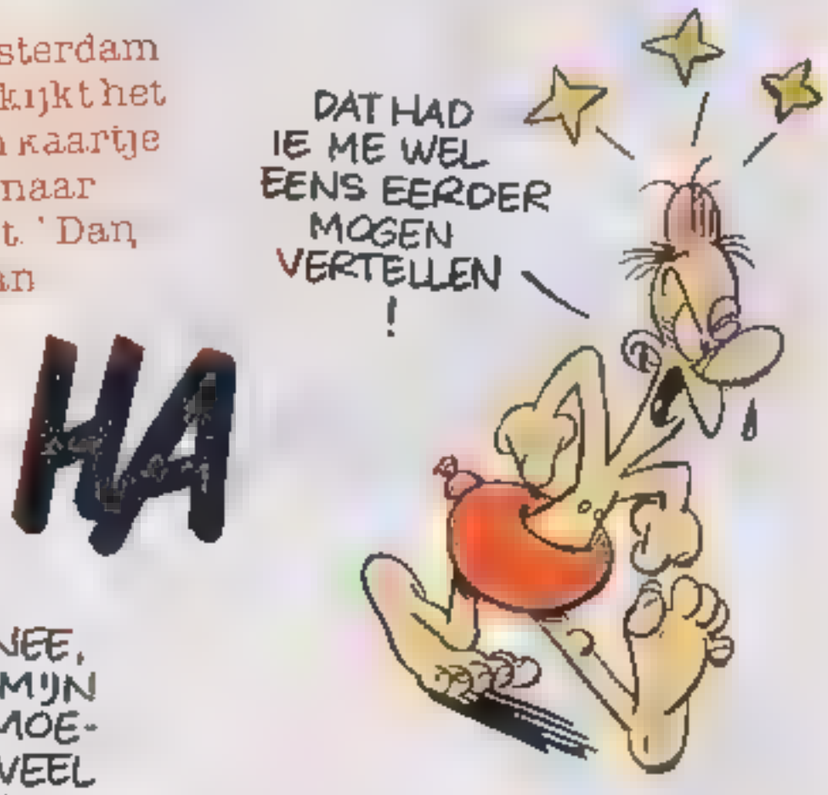

Willem gaat studeren en zoekt een gemeubileerde kamer. Al gauw vindt hij een adres en de hospita leidt hem rond. Willem is meteen razend enthousiast. "Mevrouw, dit is geweldig! In deze kast kan ik niet alleen al mijn kleren kwijt, maar ook nog heel wat andere spullen." "Maar, meneer, dit is geen kast," zegt de hospita, "dit is de zitkamer!"

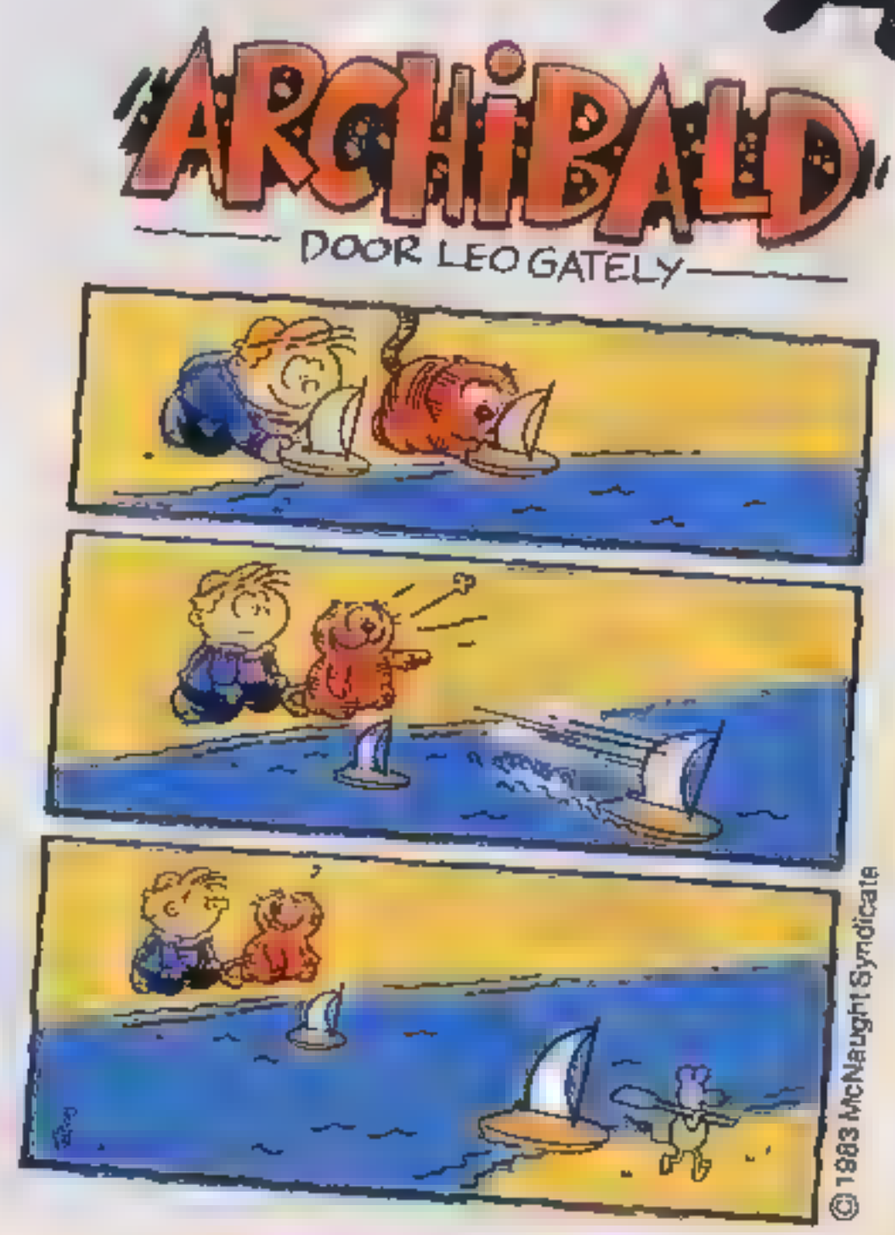

HAHAHA HUMOR HAHAHA

©1983 U.P.I., London

Gwust Flaten Franquin

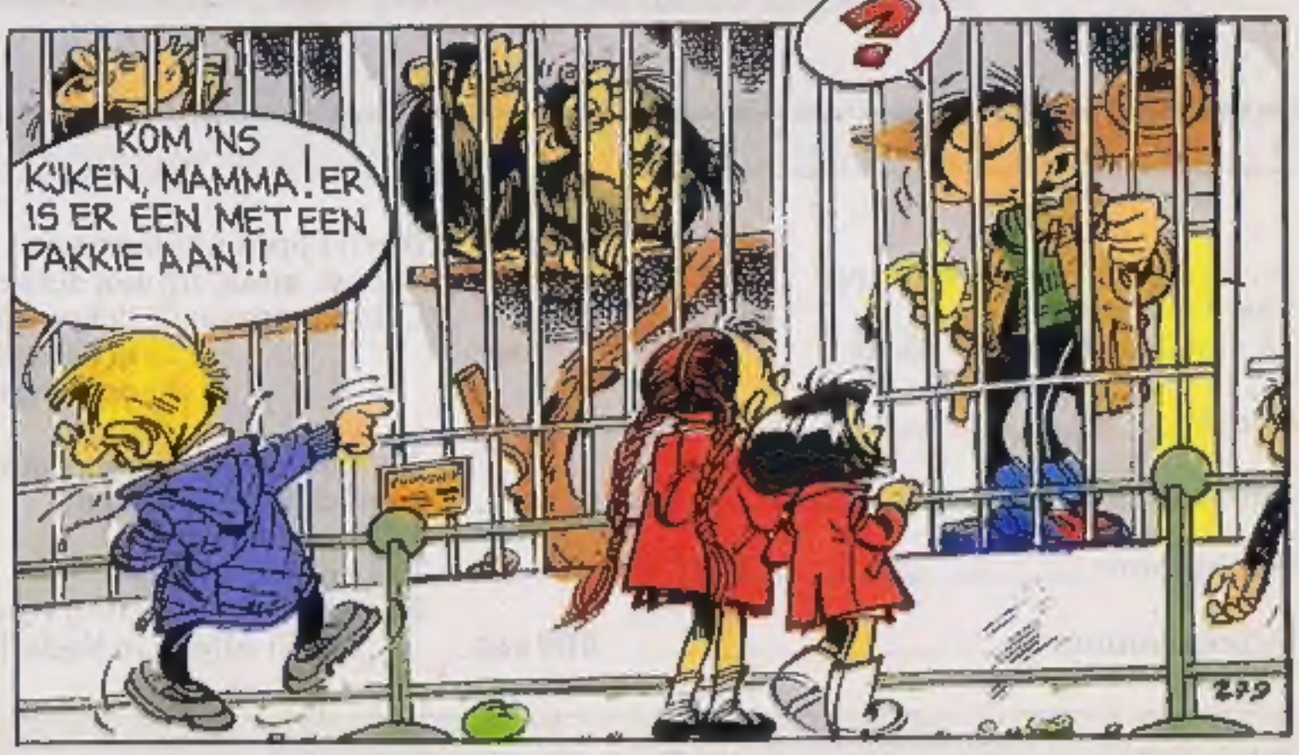

©1983 S.E.P.P. - Franquin

EPPO HOUDT JE BEZIG...

Want als je nu 'n abonnement op Eppo neemt kun je kiezen uit 'n prachtige puzzel, bestaande uit maar liefst 500 stukjes voorstellend een stoere Amerikaanse truck

OF het spannende MINI-Stratego, waarmee je je urenlang, samen met je vrienden, kunt vermaken.

Wil je het snel regelen?
Bel dan: 023 - 31 94 21

Vul de bon in en je krijgt het kado van je keuze en natuurlijk EPPO thuisgestuurd!

Ja, ik neem 'n abonnement op Eppo voor tenminste 13 nummers (kosten ƒ 18,20)

Naam: _____

Adres: _____ nr.: _____

Woonplaats: _____ Postcode: _____

Geboortedatum: _____ 0119 AAB

Ik wil Eppo ontvangen per:
☐ post, stuur mij een acceptgirokaart
☐ bladenman: ☐ ik betaal contant
☐ ik betaal per acceptgirokaart

Als welkomstgeschenk ontvang ik (één hokje aankruisen):
1 ☐ puzzel truck
2 ☐ mini-stratego
3 ☐ éénmalige korting van ƒ 5,– (geldt alleen in Nederland)

Knip de bon uit en stuur 'm op naar Eppo, Postbus 6298, 2001 HG Haarlem.

WOON JE IN BELGIË?

Stuur dan deze bon in een gefrankeerde envelop naar Eppo, Jan Blockxstraat 7, 2018 Antwerpen.

De nieuwe abonnee mag de afgelopen drie maanden geen abonnee zijn geweest. Maak nog geen geld over, de rekening volgt. Het geschenk wordt verstuurd nadat het abonnementsgeld bij ons is binnengekomen. De aktie duurt tot 31-12-1983. Eppo kost ƒ 1,40 per nummer. Prijswijzigingen voorbehouden.

PUZZELtjes

WAT EEN COMBINATIES KAN JE MAKEN MET 4 CIJFERS ! WEET JIJ MISSCHIEN DE LAATSTE ?

3512	1352	2315	5123
5321	2513	1253	3521
1325	3152	5231	1532
3215	5312	2135	1523
5132	2351	3125	1235
3251	2153	5213	?

OPLOSSING: 1+6, 2+4, 3+5 EN 7+8
DE LAATSTE COMBINATIE IS 2531

Volgende week in EPPO

het leukste blad van Nederland!

hoe lopen de avonturen af van STORM en FRANKA? lees het spannende slot!

JEROM en de BRONZEN KABOUTER in gevecht met de stropers!

BILLIE TURF krijgt ruzie met meneer Kwel!

NIEUWE BLUNDERS van TANGY en LAVERDURE

deel 5 van de super-poster van SJORS & SJIMMIE

een nieuw avontuur van DE LEUKEBROEDERS!

EN NOG VEEL MEER!

EPPO

Nog spannender, veel leuker! Zorg dat je 'm niet mist!!

WEEKBLAD EPPO nr. 48
2 december 1983
POSTBUS 6003
2001 HA HAARLEM
© OBERON B.V. HAARLEM
TEL. 023-30 43 04
Tariefkaartnr. 10
Abonnementsprijzen: ƒ 1,40 per week of ƒ 18,20 per kwartaal (13 nummers). Losse nummers: ƒ 1,55. België: 27 F.
Abonnementsopgaven: Schrijf naar EPPO, Antwoordnummer 50105, 2000 VK Haarlem – geen postzegel – of bel 023-31 94 21 (tot 20.00 uur). **Betalingswijze:** Abonnees krijgen een stortings-acceptgirokaart toegestuurd. Wie het blad via de bladenman ontvangt, kan de betaling ook kontant met hem regelen. **Voor eventuele en klachten kunnen bladenman-abonnees zich wenden tot het dichtstbijzijnde Medianet Servicepunt: Amsterdam** 020-92 69 10; **Rotterdam** 010-21 19 66; **Nieuwegein** 03402-63 07 1; **Beilen** 05930-55 45; **Arnhem** 085-64 12 11; **Vught** 073-57 90 39. **Inlichtingen en klachten voor postabonnees:** U kunt zich van maandag t/m vrijdag van (8.30 - 17.00 uur) wenden tot Medianet B.V., Postabonnementen, Postbus 299, 2000 AG Haarlem. Tel.: 023-31 94 21. **Adreswijzigingen:** Drie weken van te voren opgeven bij de bladenman of Medianet B.V. **Losse nummers:** Verkrijgbaar bij kiosk, boek- en tijdschriftenhandel, supermarkt en warenhuis. Distributeur: Aldipress B.V., Strijkviertel 33, 3454 PJ De Meern. Tel.: 03406-20 44. **Verdeler voor België:** Tijdschriften Uitgevers Maatschappij (Internationale Uitgevers Mij. n.v.), Jan Blockxstraat 7, 2018 Antwerpen. Tel.: 031/37 01 20. Overal verkrijgbaar. Franco per post 351 F per kwartaal (13 nummers) te voldoen op postrekening nr.: 000-0083406-82 t.n.v. Tijdschriften Uitgevers Mij (I.U.M. n.v.) met vermelding "postabonnement Eppo". **Buitenland:** Voor het buitenland worden prijzen en kondities op aanvraag verstrekt door Medianet B.V., Postbus 6298, 2001 HG Haarlem. Tel.: 023-17 38 80. **Advertenties:** Admedia B.V., A. J. Ernststraat 565, 1082 LD Amsterdam/Buitenveldert. Tel.: 020-54 11 345. **Drukkerij:** Rotogravure Etten.

ZONDER SCHRIFTELIJKE GOEDKEURING VAN DE UITGEEFSTER IS HET NIET TOEGESTAAN EPPO OP TE NEMEN IN OF TER BESCHIKKING TE STELLEN VAN EEN LEESPORTEFEUILLE.

Abonnementen dienen 8 weken vantevoren opgezegd te worden.

SJORS & SJIMMIE

TEKST: WILBERT PLIJNAAR EN JAN VAN DIE — TEKENINGEN: ROBERT VAN DER KROFT
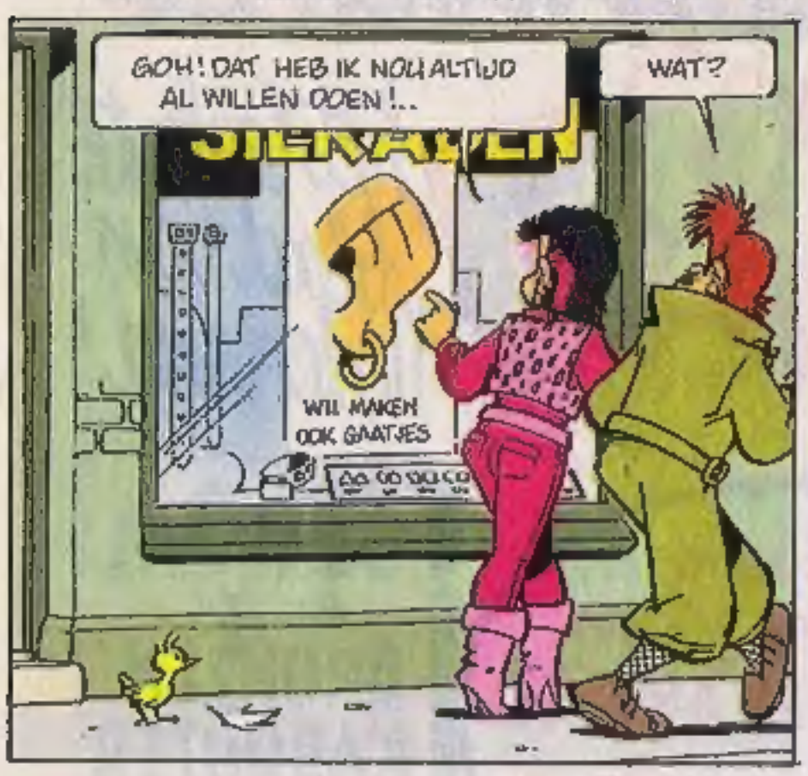
8 710722 052042